大清光緒三十三年
十月十三日共三張

本館定報價目
中國境內全年大洋五元四角半年二元七角日本全年八元四角半年四元二角外國全年十二元半年六元閏月照加報費先惠郵票不收
▲◎德律風第九十五號◎▼

申報

告白刊例
論前一百字起碼多則以十字遞加每日每字暫取洋銀一分後幅長行二百字起碼短行五十字起碼多則均以十字遞加第一日每日每字五釐第二日至第七日每字三釐第八日以後每字二釐半

西歷一千九百七年
十一月十八禮拜一

本館開設望平街第一百六十三號　第一萬二千五百零四號　每份售大洋一分四釐

寧波閱報諸君鑒
本館為閱報諸君利便起見特在寧波東渡門外小江橋下第三道公墻下設立分館定報諸君注向該處接洽當按日速送不誤如蒙惠登廣告亦請駕臨面議可也、本館謹啟

公祝劉太夫人開九大慶
敬啟者月之十九日為劉少鈞君之太夫人八秩華誕同人與劉君久訂苔岑分同猶子理應恭首椒卮隨班致祝爰於是日假座新太和館正廳拜屋梨園全部彩觴慶祝凡與劉君至好有願附分者請將壽儀洋銀送交棋盤街裕昌洋貨號代收登記台銜代為預備屆時並請惠臨新太和館致賀是盼
貝潤生　薛寶潤　席子佩　徐士遠　徐乾麟　張少霞　胡春泉　金福生　同啟　3883

輿論日報
代表輿論之機關
冬月內出版　孫告

本館恭應去年政公諸輿論之論旨不端縣薄鳩集資本創設此報以為代表輿論之機關現售定四馬路老巡捕房對面之新洋房為發行所一俟工程告竣即行出版茲舉數端先行布告如下

◎招股　本報援照股份有限公司章程擬集資本二十萬元分作二百股每股占銀一千元先交一半現計尚餘三十八股有志附股者請速至本館商認

◎聘訪員　本館在各省要區均設訪事一二員不等無論何地如有大雅願承斯乏之請速寄新聞三天合格者專函聘定薪水從優不合恕不作覆

◎送登告白　本報發刊之始送登告白一月照來稿先後挨次排登有欲登報者請於十一月初一日以前速將底稿寄下

◎送報三天　本報發刊之始送閱三天不取報資每天印發十萬份藉供衆覽

◎託代派　代派本報至十份以上並有殷實擔保者本館即認為代派處酌提報費二成作為酬勞

◎懸賞　本報將來每月懸賞徵文一次茲擬第一次論題為（預備立憲切實辦法及施行次序）限十一月初十日截卷首名酬金一百大元次名三十大元三名十大元並登報端以資共賞

上海四馬路一品香對門輿論日報事務所敬白　888

遺失提單
九月廿日南陽輪進口（瓶B）嘜白蔴二百八十四包十月初四出過一百八十四包尚存一百包提單遺失已向該公司棧房說明作廢望各寶號萬勿抵用恐未周知特登新申西報
順昌號　887

期票遺失
本莊由無錫北門外恆升莊于九月底交舟寄來該莊所出第三十五號戊申三月廿五日期票一紙計補水銀三千一百四十八兩五錢不意半途遺失遍尋不獲現已告知該莊此票作廢用特登報聲明
蘇州裕源莊告白　885

愚園商法特會
本月十四十五兩日愚園特會討論商法草案外洋各島各埠商會均已公舉代表到滬與議准於是兩日午後一句鐘開會演說請本埠商界各公全體惠臨各抒偉論專此奉訂敬祈公鑒
上海商務總會商學公會謹啟　889

國民拒款公會開正式大會廣告
本會定於十月二十日在杭城王馬巷白衣寺開全省正式大會各府縣紳商學軍四界務期各派代表八人如期蒞會集議並請將代表銜名籍貫先期通報聖樁口事務所為盼
國民拒款公會謹啟　1831

請吸頂上雪茄煙
美哉此烟吐我瑞氣揚以清華選葉嫩而味純調而正其式標奇雅而高超色香兼備監製尤精耳食者以為虛譽嘗試者品題自真且別家所售之貨亦皆妙味異香迥超凡品是以開辦甫月餘名馳四海有口皆碑嗣後亦當力求實際日進精良庶以副中外紳商光顧之盛意特此廣告以便選購
英大馬路小菜場對面瑞華烟總公司啟　850

上海葉天德堂發售
虎鹿龜驢諸品陳膠
林文忠公加味秘製戒煙丸

本堂發售虎鹿龜驢等膠癸卯秋業在上海虹口設廠虔煎珍藏待時而售甲辰夏鋪屋工竣先行交易擇吉乙巳仲春開張而所存諸膠於丙午冬始行發售現存癸卯陳膠無多續售甲辰陳膠協美價廉足副諸君雅意茲屆冬令專人往運無錫惠山名泉援照歷年虔煎諸膠成例備二年後應用目前斷不遞售人所共知至於飲片丸散無不精益求精虔誠修合現值嚴禁鴉片尤為訪求良法並照林文忠公古方加參桂秘製戒烟丸凡購服者亟稱靈驗嘉許異常以上各節遠者恐未週知特再報告倘蒙仕商賜顧認明中虹橋東石庫門內本堂純陽為記庶不致誤　849

招商局新銘快輪准十三晚開往烟台天津
本輪帳房關灼棠謹啟　886

昇記網莊遷移廣告
本莊於本月初六日遷至二馬路望平街東首廿五廿六號門牌交易賜顧諸君仍希惠臨是幸　857

公民必讀將出版
河南撫院定購壹萬部
預備立憲公會謹啟
如有欲購者請速示知以便添印　834

預備立憲公會廣告各會員
本會於十月十九日午後一時在上海愚園開年例第二次全體大會修改章程選舉職員並提議會務各會員務請先期到本會事務所掣取入場劵凡入會已滿一年者請將第二年會費帶交為荷　803

江蘇鐵路協會浙民公會開聯合會

同人等因兩省路事關係重大發起聯合會茲定於十月十四日上午九時在西門外斜橋永錫堂添舉代表會議辦法特此廣告

各省商會公鑒

敬啓者本會爲討論商法草案一事擬於十月十四十五兩日在上海愚園開大會一次已經迭次函請各貴會屆期蒞會並登報佈告矣現在敝會已預備一切敬再登報奉請其有新立各商會爲本會所未及週知無從通信者亦請一併鑒閱推舉代表屆期蒞會此事爲我商人命脈所關想無不贊成也閱報祈先賜復以便招待如函托各貴處廣滬紳商代表亦祈早日示知以資接洽合再奉布敬請均安

上海商務總會謹啓 1878

振華西樂會廣告

本會上次招考新班生因不多尙有懸額茲定於下禮拜五即本月十七日續行考選凡已經報名諸生務於是日下午一點鐘到謀得利洋行齊集派人送赴操場聽候洋教習考驗合格者即親塡的實保証書於十一月朔日撥堂肄業切勿遲誤

本會啓 1576

學界公鑒

青田金銘因收租口角之細故成電告請兵之大舉奉撫帥密電查捕實究虛坐正以杜誣告之風且所擬甚輕若不懲一儆百則人人皆可以細故傳電至省誣人爲匪矣區區苦心仍哀矜而勿喜且鄙人於學務始終如一去冬蒞郡即開辦十縣勸學所於郡中添師範學堂建能容三百人之中學堂自六月至九月又開實業半日初三小學共四校以瘠苦之郡不及一年籌欵逾萬化私爲公以身率先無分文苛派民間如曰不實或因以爲罪即請前來調查

蕭文昭謹白 1883

吉房召租

坐落胡家宅尋仙戲館後定源里對門有五開間住宅一所走馬洋樓天井寬大門房廚房露樓自來水俱全又法大馬路南誠信隔壁新造洋式朝南店面數幢租價相宜如合意者請至平望街定源里對門本號房面議可也

陳興昌號記啓

催領彩物

協義保商票照湖北票六十八會開彩計中正彩共計一千零零六號各有物件由本公司發給無誤茲查應領彩物尙存數拾件之多今日起本公司移廣北市英界天津路富康里鉅豐莊內恭候得彩諸公從速領取禱甚

南市合利公司啓

謀得利

經理批發 新到頭等 唱戲機器 各省頂響 戲片 價比別家格外公道

上海 寶善街中振新 北興昌祥 慎泰 棋盤街懋昌 洋貨號啓 甲551

石路復泰衣莊

始創劃一包退還洋

本號專印各當綢緞棉夾衣服自運青羊甘尖玄狐順腿狢猁窩刀各種有名細毛專定時式新衣均用重料加工細造平價每兩大洋一元眞不二價貨不平包退還洋兼租四季吉服十月十五日開張 1854

浙江十一府學校公鑒

本會聯合各校于十月初一日成立借蒲場巷浙江高等學堂爲事務所爲各府學界之總機關國民拒欵會之補助機關惟茲事體大須得羣策羣力妥籌辦法准期十月十八日借浙江高等學堂特開正式大會務祈各府縣學校舉代表蒞省會商並先將認集股數報告本會事務所不勝翹盼

浙省學校聯合拒欵會公 1883

論說

論江浙拒欵代表之當有形式權（孟森稿）

近日輿論主張舉代表者漸多而有蘇路之已舉因而有浙路之將舉其效果若何夫謂外部得代表而即轉圜何以不於今日順全國之人心而必於後日惠此少數之代表其必於籠絡迫脅等方法擇一以施之固今日反對舉代表者所及料也吾謂不爲利回不爲勢動之人猶易得已具官相者吾布衣不敢知未入仕途而以明法仗義爲大會所公推者其人必可恃無疑也吾獨慮政府誣蠛代表代表即不見僇辱於外部適以無能自白於公論而致國人皆欲殺之然則見殺於外部猶得一義士之名見殺於國人其人且貽笑罵於萬世有如代表入京一與外部接無論其見屈不見屈外部意存忠厚則曰吾已以檔案指示代表矣若稍刻毒則竟曰代表已承諾矣要之無論外部如何措詞一經悍然與英人訂約之後代表出京即百口辨其非己所承認誰其信之故觸怒政府至不保首領而止爲政府所誣蠛則生命名譽乃至祖宗墳墓俱在可危之列奈之何其輕試也夫不舉代表便政府別有藉口誠非所宜然吾恐爲代表者止計及以性命與政府爭是非不計及以性命與國人爭寃否竊謂代表一到政府即翻然變計與國民所主張者訴合無間以爲代表之榮以爲國民之福此本非舉代表者之所敢望舉代表者正期其不得要領而還問執政府之口焉耳夫何謂不得要領代表不能以國民之意强政府以服從是即不得要領是已不足饜屬望代表者之心而猶不受蘇浙路斷送於代表之罪是必代表人有未承認借欵之憑證是以告我國民而後我國民乃一意責政府之悍不責代表之姦使此次代表派如不派而多一間執政府之能事是即代表之大幸矣今竊以私意布告國民當公告公司先電政府約明代表來京之形式權代表與政府所議必彼此提出文書簽押而後爲允先有代表簽押之文書然後與外國人從事其事適如代表所允之條件則此後代表負責於國民否則爲政府蔑視代表以蔑視國民代表不能代外部任過且代表既奉部電聲明人數愈多愈妙則代表爲合議制之代表有一人不簽押仍不足爲國民允許之據此形式權之根本規定也自餘有呈遞國民願書之權則國民意思有所表見有代表人合議之權則與政府磋商不至以一人之智慧猝爲所窘其應預擬者恐倘有數條吾國民宜細思之乘代表未入京前要求公司先與外部電商其允也則代表可往其不允則外部本有意掩代表之不備我有詞矣何必多此一行以葬送我一二士民而適以促外部媚外目的之

達耶此吾也國民宜鑒之公司亦宜鑒之爲代表者尤宜鑒之至於檔案云云政府即不僞造亦可抽示其不中理者如前日之奏摺獨漏盛宣懷與銀公司之交涉其意可知矣就檔案以爲研究尚非條件中之本義也總之代表人能討一不得要領之實信以回覆江東父老即其保全生命保全名譽保全祖宗墳墓之無上妙策矣

專電

電一（杭州）旅杭蘇省同鄉今日開拒欵會到者百餘人認股四十八萬一千七百元

電二（蕪湖）安徽督練公所宋芳賓十一日來蕪查驗前獲砲彈

電三（蕪湖）新浙撫馮汝騤准十三晨過蕪赴任

電四（北京）山西福公司案賠償用費可望減輕議結

電五（北京）庫張鐵路郵傳部決議明春仍派詹天佑往勘路綫

路欵要聞

那相堅拒合同簽押

蘇浙路約英使迭向外務部催請將借欵合同從速簽字初二日約期到部會晤那中堂答之曰貴大臣亦聞兩省風潮否此時催我簽字是直逼迫我國內亂於貴國非徒無益而又害之諒貴大臣必不如是之夢夢也朱使喋然繼又請訂期明日與慶王爺會晤那允之然恐慶邸爲朱使脅迫漫然應允當即馳謁慶邸諄囑切勿允許誠恐萬一有誤并告梁秘生侍郎于初三日下午先至慶王府候朱使來見時幫同抵拒以免慶邸單見偶有差池致貽口實亦可見那相國維持調護之苦心矣

留日同鄉代表回國

留日浙江同鄉會所舉杭州代表章君逑凌陳君時夏及嚴州代表柯君毓琛均已到滬暫寓四馬路旅滬學會事務所不日即當回杭赴拒欵大會云

甬郡公推商董赴會

甬郡紳商學界因杭州將開大會特公推商務總會董事吳君傳基於初十日束裝赴滬改乘小輪到省

浙江學校認股會紀事

初九日浙江鐵路學校徧貲公函請省城各學校報告認定股數并研究交欵方法三點半鐘開會由魏伸吾君宣布發起情形及將來歸併浙省學校聯合會辦法隨後報告到會各學校認股實數計二千零四十整股二千五百九十二零股紋銀一千五百兩最後研究交欵方法法政高等赤城公學保姆傳習所女子蠶桑學堂各代表主張五年交清其餘均不贊成旃營學校代表貴翰香君起立云付欵期長清苦學生亦可認股倘限期過短諸多不便何閬仙云旅滬浙人均主張五年交齊零股每股改作五元魏伸吾君云現在各校所認零股均照十元計算如果改章不過將一股化作兩股確無妨碍至於付欵遲速已向銀行說明早交者祇須交銀行按期照付並無受虧惟有願作十年交欵者倘將限期改短甚不方便今日諸君既願遲交祇有告知學校聯合會長請與集股大會商酌衆均應允最後魏君又云此會開過後所有各府縣認股事情及一切未了事件均移交學校聯合拒欵會辦理以歸劃一說畢天色已晚遂散會

新浙撫馮由漢口致蘇路公司電

蘇杭甬鐵路公司鑒前電聆悉騤今日東駛到滬奉敎

太原同蒲鐵路致蘇路公司電

蘇路公司鑒聞力抵外債敝處極表同情已電達外部望堅持到底

安慶陸軍學堂致蘇路公司電

蘇浙鐵路公司鑒拒欵事已電外部祈堅持到底

蘇路公司接各處認股函電

金山洙涇同仁學校二百股揚州教育會代表揚屬一百萬常州女界保路會一千五百股松江彬蔚女校一百股尚公小學校學生一百十股

駐滬江寧公所致蘇路公司函

（上畧）敝公所同人定於十二日開同鄉大會邀請旅滬同鄉共任勸股業由發起人認定一萬股聊盡薄棉此外旅滬同鄉商學工界不下兩萬人盡力勸導俟開會後湊集巨數再行報告敝公所代收股銀暫製收條逐日開單加戳代解貴公司塡取股票息摺一切均照貴公司定章辦理（下畧）

三林學堂開會集股

三林學堂全體於本月初九日組織拒欵會先由教員李綺城君演說大旨謂同學亦江蘇之一分子如有願爲

蘇路之主人翁以保我固有之土地者請認股簽名衆皆鼓掌贊成頃刻集成二百餘股諸同學又各發家信力勸父兄認股以維路政云

旋滬廣東學生開拒欵會

昨日午後三時廣東學界各團體聚議於虹口同德里競強學社決議三事(一)通信與江浙拒欵會運動廿一省組織全國拒欵大會抵抗借欵(二)由各團體代表担任招股義務(三)滬會諸君認股因各人均已在本校拒欵會內盡力担任股分此次再竭努末之力當場認股三百六十份

江蘇鐵路協會暫行簡章

一定名本會係江蘇人民組織協助本省鐵路公司爭回路權名曰江蘇鐵路協會　二宗旨代表輿論對於公司以國民之資格盡保持之義務　三辦法(甲)力拒外欵(乙)勸集股份(丙)協助本省鐵路公司(丁)聯絡各省路政機關　四組織(甲)會員凡本省人年二十以上有職業者有會員二人之介紹均得爲本會會員(乙)職員總幹事一人副總幹事一人評議員十人調查員十人書記二人會計二人皆由會員投票公舉　五會所無定臨時通告(暫以上海四馬路一品香對門辰字廿一號爲事務所)　六會期無定臨時通告(暫以事務所爲通信機關)　七經濟由發起人認捐會員量力捐助所有臨時職員一律義務　八附則本會以路權爭回爲終止期以後對於本國路礦問題當重行組織不在本省鐵路協會範圍之內

緊要新聞

廷寄贛撫確查加賦病民情形 北京

○御史廖基鈺封奏江西省各州縣丁漕加重民不堪命請飭查辦如以臣言爲不足信可飭諮議或調查局再行候查云云隨奉 上諭有人奏江西各州縣丁漕外重民不堪命據云如再議加較諸光緒初年幾及倍徙等語丁漕爲 朝廷萬不已之舉豈容私自加增著即確切查明據實覆奏原摺著抄給閱看欽此已由軍機處廷寄贛撫瑞中丞欽遵矣(影)

兩宮留意立憲條陳 北京

○皇太后於各大臣呈遞立憲摺奏必先留中詳閱諭令 皇上講解按條用硃筆點畫然後交出會議(西)

中俄開鑛交涉彙誌

(一)東省　江吉兩省東清鐵道開採煤礦條約聞已訂定內容大畧(一甲)將現在所訂鐵路兩傍三十里擴爲五十里(乙)在條約所載鑛域內不准他國開採(丙)在約內礦域附近允准華人開採(丁)所採煤炭專供火車之用并一面禁止採伐樹木一面保護森林

(二)蒙古　蒙古士謝圖部車臣汗部等金鑛原定華俄合辦旋因舊時章程有窒碍難行之處經外部駁復刻由農工商部度支部及藩部會同外部將採掘章程重行訂妥咨送辦事大臣延祉查照

(三)新疆　新疆巡撫聯魁電台外部略云屬下克圖山金鑛中俄議訂合同集股二十萬兩稟請開採乞予立案

日本購米問題 蕪湖

○日本購米一案蕪湖認扣二十萬石連日商學界開會集議妥籌善後之法茲將函稟電文分錄如左

▲蕪湖商會上督委陳沈兩觀察函　(前畧)蕪湖减認十萬石無非恪遵 諭旨仰體憲廑顧全大局如再責蕪湖多認一分皖人即少一分蓋藏當此秋潮湧漲二麥不能下種春收有無未可預卜將來民間乏食後患孔多權衡利害除十萬石之外萬難再加共同籲懇帥座仍遵此次諭旨三省勻攤以顧皖省民食至于蕪湖一口向未禁運原爲接濟鄰省係中國販運口岸非出洋口岸也外洋來華運米此係特別之事既允裝運即當勻攤設以鎮江上海爲通商口岸一經准運流弊甚多不便開禁若仙濠係內地口岸似不妨變通辦理數僅十萬歸官採運數足爲止仍行嚴禁商人購運出口諒不至卽成漏巵一轉移間皖人受惠無窮江省之民亦當顧全大局無所容其推諉矣(下略)

▲徽州公學致全體學界暨體育會函　(上畧)部命允准日本運米二十萬石難保無暗中偸漏之弊且又歸日本自辦將來向各行各號定購卽四十萬八十萬猶未可料也皦同人等現擬組織一民食保全會以全邦交順部命保民食限實數杜偸漏爲商會最後之勁援此吾國民應盡義務雖赴湯蹈火所不能辭者也倘得贊成即希公舉代表示知以便商訂會章妥籌辦法(下畧)

▲徽州公學稟皖撫電　大帥鈞鑒告糴事急聞公憔勞感甚現徽州米價在六元外請電政府聲言安徽災荒後民氣不靖將來或因飢釀亂地方官不能任重咎冀挽回萬一歙縣優廩生吳棣叩上

▲蕪湖商會致長沙武昌兩商會電　長沙武昌商會鑒日人乞糴湘鄂亦在派購之列會處允否至准其自購後患孔多有無籌及杜弊善法乞速電覆蕪湖商務總會冬

▲長沙商會覆電　蕪湖商會鑒湘米官辦解交鄂督轉發日商湘省江

梁廉訪中風請假詳情 武昌

○鄂臬梁鼎芬中風請假已誌前報專電茲悉初六日梁廉訪至藩署賞菊會讌飲酒畧多先已出席返署午後四句半鐘適値法部左參議余堯衢參贊由湘來鄂在署

◉今日尚有要聞轉入後頁閱者注意

拜會廉訪仍出見客甫談數語忽然暈倒扶進內室已不能言語由文案張大令立發電話延請陸軍小學監督劉香湛觀察及其他名醫數人來署診治服藥數帖至初七日下午未見大效當由廉訪家屬飭丁至鄂督署請假一月趙次帥及藩學道府各員均來輿往視閱日內須委員暫行代理云(今)

江西南贛拳匪鬧教二十二誌

▲上猶縣電稟辦匪情形　九月三十日上猶縣陳大令壽琳電稟贛撫略謂鉛坑地險四面環山通大道三小路二南接崇義二縣匪首葉崇古等盤踞合謀攻城原擬分路進勦因兵僅兩哨不敷分布卑職九月十五子刻往鳳岡稟江臬司蒙派劉管帶二隊十六午後到縣各派偵探約期與崇義縣會軍夾勦十七亥刻併營哨拔隊次晨抵坑余管帶由崇繼至不意匪聞兵到合坑先逃將匪巢焚燬正在搜山董趙兩管帶同至連日分路窮搜匪首兼正兇陳行祥電稟已正法續獲第五名匪首何益秀認攻崇城逃回應否就地正法抑解道訊辦請電示餘獲各犯訊實再稟趙軍十九董軍念二均赴崇現卑職在鄉搜匪懸賞勒拿勦撫兼施冀獲首要回署詳報

▲大庾縣續請借款　大庾縣陳大令守謙電稟撫藩云上崇匪勢現雖稍衰而黨匪勾結仍屬可慮已由本府電請留防庾境三面接壤時有竄擾之虞城鄉團練均難遽撤地方無款挪移一切軍需均係由縣墊發電文絡繹需費亦繁下忙錢糧毫無完納前領津貼支銷又盡懇再借領銀一千五百兩並請電匯以濟急需此亂剿而不撫恐無了日管見所及不知當否

江北商民感頌

江北陸軍十三協徐儀亭協統印占鳳自去歲率步砲各營駐浦軍規嚴明不但公平於市面且訓練有方分定早中晚操講功課官兵刻無暇晷明定賞罰勵勸儆惰去夏伏水泛漲堤岸深得搶險防護徐屬土匪結幅分隊堵剿旋即肅清況數十萬災黎聚集浦地雖有大憲撫振幸徐君與兩標統督令各營官長兵丁設卡護粮晝夜彈壓勦慰城鄉方得安堵如常凡我江北紳商素民無不感佩儀亭協統部軍衛民之威德素所罕有耶

江北商民等無所報聊誌一則稍伸蟻忱

乙4377

拜謝崔製消痰半夏神驗

久慕○崔製半夏是○貴主人祖傳秘方昔年曾醫○左文襄痰疾今貴主人發行以來官紳爭購名布遐邇各報頌揚諒非虛譽也鄙人所患咳嗽痰症自庚子拳匪時被難所受留指八載每年大發必買戈製半夏二兩方能治愈去冬二季之病自今春內友吳介卿由申回里帶來○尊製半夏兩大盒收貯藥籠未及試用不料七月中咳嗽痰症復發內人偶囑試服兩匣未罄病已痾目下天時寒冷又復小發特由郵局匯上洋五元乞付兩大盒又奉洋二元仰祈代登各報心感之餘無以為謝謹登報章聊申鄙意與告同病幸希察奪此頌道安

天津鐵廠局南三家栅北江蘇補用府吳振聲拜謝

崔大房在上海進盆湯衕口

京奉京漢鐵路總局廣告

近日京津漢滬各報紛載郵傳部擬將前門東西車站移至永定門外等語查本局並未奉到郵傳部札文飭令改移及面回郵傳部堂憲陳及此事則各報所載均屬子虛特此聲明

上海盆湯弄○○普益藥房○○

乾剛　坤順　毓麟丸

補身治病　真憑實據

壯陽得子賽仙丹

○○○來信照登○○○

普益藥房主人青鑒敬啟者去年夏間曾閱新聞報見貴藥房所登毓麟丸為世界種子延年第一妙品其方出自浙省李紳家所傳試驗皆神效無比故先寄購一兩費洋五元試服之下當覺精神暢旺房事如心後託大豐莊張之清先生匯洋十五元續購一料分與妻妾同服試之皆靈至今年三四月間敝內小妾俱已各得一子一女益見毓麟丸神藥奇功確有十分可靠心感無涯書此誌謝敬佈尺素順頌嘉安　九江電報局俞軒頓首

○普益大藥房諸仁翁先生鑒鄙人兩耳重聽且得心肝胃氣痛症發時苦不可言加以頻頻咳嗽氣急痰多胃口呆滯體力日衰以故年將四旬子嗣尚無今年正月友人惠到尊製毓麟酒一瓶囑鄙人每日飲服謂有種子除疾之功鄙人拜賜之餘每日隨量服一二杯果然名不虛傳痰疾耳聾日好一日鄙人想此酒有如是功效其毓麟丸更必靈驗故托陳阿方兄寄上英洋十元購得尊製毓麟丸一料當即如法吞服現已疾病悉除前兩月來內人已懷身孕奇哉此丸可推種子除疾第一靈丹也肅此道謝即請財安　烟台萬盛號錢寶生上言

○普益藥房執事先生惠鑒余年已四十五歲購遍上海各種種子丹丸欲求一子而不可得因是心灰意懶一生不作生子想矣去秋蒙友人張有福指示謂執事所製毓麟丸功效之速試無不靈有福上年亦服此丸而得子嗣故即購一料姑且試之至本月中旬小妾分娩已舉一子足見貴藥房誠心濟世與牟利者不同身安之餘非常感戴茲交張有福帶上英洋五十元乞即代登各報藉以表揚靈藥傳普天下抱伯道之感者或見此揚名之報購而得子造福無涯順此補牘專請大安　鎮江舒同穌拜手

○普益藥房諸位仁翁大人均鑒久仰山斗倍切馳思聞得滬處有毓麟丸購服一料服之日久則藍田種玉得子可期今特先行寄上英洋三十五元請為先發半料服之有驗再當續購回件祈寄杭州下城孩兒巷內問明周綬伯查收可也九月十四日弟周綬伯頓首

上海盆湯街中普益大藥房白

存濟堂老藥局開設英界六馬路仁濟堂斜對門仁壽里內第三石庫門此油係本主人秘製創始之初早聲明在前近有假冒購者留神

一分時神油

謂余不信當面試之　效非分時分文不取

人有不世出之奇才藥有不世出之奇功夫天下傷藥備矣多矣何足為奇而奏效之速必限定一分時候如本　秘製玉對神油者固不獨古今中外見所未見抑且聞所未聞即世稱立刻見效者已屬神奇不可多得何況一分時候較之一刻其速又不啻十倍可謂速之無以再速奇之莫能再奇縱使仙丹恐亦未必加是其捷是謂不世出之奇功誠無[illegible]若[illegible]余言之過甚好任外敷之藥可以當面試之莫謂半刻如在二分時候見效者雖分文亦不敢取亦足見本主人一生好奇精益求精至意焉其始也創售甫數月已覺紛至沓來可見精靈極處就不樂從吾知此藥一出不數年而如不共傳舉國者決不言乃今果不出吾人逆料前後凡六載居然名遍天下矣特是生意一盛假冒蜂起大抵魚目混珠不可不察諸君賜顧必須認定本堂招牌洞明詳細住址切勿大意至囑切切茲將治各症分別列後○一治水火燙油湯傷無論皮泡肉爛痛徹心肺雖至垂危立將此油敷之約計一分鐘頭其痛立止腫泡亦消不避風不落水愈後而無痕○一治刀傷雖血流如注暈昏欲絕不論傷口巨細立將此油敷上不過一分鐘時痛血立止其傷立合愈後而無痕○一治跌打損傷筋縮腫痛及風濕襲絡略搽少許奇功立見誠超功絕世之奇神丹丸居家者不可不備每大瓶一元小瓶五角批發面議如購十元加二成十元以內仍憑門市無折遠方交信局寄購同時另發空信一函交郵政局遞來詢問為妥

乙2725

壯陽極品眉壽種子丸

與別項種子藥大不相同試舉一端即可知其優劣蓋別藥力量淺薄故至少須服三錢服下陽必驟舉然易舉易洩與放花筒無異此丸每次僅服三四粒計重一分二厘每日服三次統計不過二分奇在服後不知不覺終日毫無動靜緣週身精髓已為藥力關鎖牢固不撥不動及至臨事之時但取外塗藥一擦立刻神威猝發勇往無前愈戰愈堅彌久彌勁陰絪縕化醇之樂未足比其巧盡陰陽鼓盪之微尚難形其妙當此之際雖以從未生育之婦經此一度無不受孕百發百中靈驗無雙世之無子者試服之即知此丸實為求子要藥深信其益矣小瓶連外塗藥共二元半大瓶五元

此丸力量宏深能收能放有鬼神不測之機服後反覺寂然不動必至要緊之時然後勇氣百倍大得其力真廣嗣之金丹生男之寶券也

美界仁智里括打藥房發售

廣東陳恒德堂婦科良方功效啓

婦女白帶聖藥

婦女白帶一症皆因氣血虧損陰虛陽竭或房勞耗傷膀胱受濕以致脾胃不和或刑或後總因濕熱積滯月經不調而其病原尤在肝經鬱火寒痰凝結日久則形容枯瘦頭昏腹痛甚擾勞傷從此起矣本堂得祖傳良方不惜重資以製婦科白帶丸此丸專治婦女赤白帶下常日立止屢試屢驗無論遠年可起服之立除中宮之濕平定肝鬱之氣袪宮濟陰培元固本故能帶下立止腹痛立愈月經調和却病延年輕者一中盒重者一大盒可全愈永無後患妙在清氣爽身強體健誠婦科刼病之妙品種子之聖藥也虛言欺人罪我惟天每大盒四元中盒兩元小盒一元假冒甚多購者認明○函購信力自給○鋪分上海英大馬路萬康醬園對門德里內石庫門廣東陳恒德堂謹識

Z4112

上海出興客棧改良告白

本棧開設有年久遠馳名前係汪姓經營取名元記今十月初五日盤與公記棧基生財一切頂首均歸公記執業應中交接以前帳目內外存欠均歸汪姓元記自理與公記無涉從此重章特別改良放大房間清爽床鋪接送殷司侍候茶房格外週到出入甚便如貴客未帶行李者仍備新鋪被帳意食價且便宜以廣招徠倘蒙紳商賜顧務祈認明寶善街怡園烟間西隔壁鼎興公記近因同業仝牌皆是某記分別庶不致悞恐未週知特此公記佈白

Z4712

上海花旗銀行遷移廣告

本行於十月十三日遷至二馬路外灘道勝銀行南壁坐南朝北門面照常交易恐未週知特此佈聞

Z2168

京都大寶齋鋪分上海二馬路鼎新里石庫門內發兌馳名丸散膏丹藥酒○修合雖無人見存心自有天知

道法春神 遺精膏

此膏道家所傳選三十六種貴品煉成若治男子遺精白濁陰虛陽痿腎竭精冷陽不轉與婦女赤白帶下經期腹痛子宮寒冷血枯陰衰等症貼此男先止遺女即除帶諸恙漸漸漸漸逐充足元神養身之捷法莫敵於斯也每張洋七角○純陽祖法遺精必愈丸每料洋三元每匣洋一元此丸治遺精實有中流砥柱之力功能延年益壽

御方扶陽 種子膏

蓋人欲得子璋貼此易如探囊等物能援丹田鎮玉池固元神療虛損功難盡言蓄蓄龜鹿百戰百勝誠種子仙膏保身靈藥兼治各症詳仿單每張洋一元加鹽十張照市九扣用後舊膏退回作價二角○雙料扶陽種子衍慶丸每兩二元單料一元此丸苟能常服雖朽敗之體復如壯年無異欲種藍田之玉宜服衍慶之丸湯餅之會可預賀也

Z1441

示禁冒牌

欽命二品銜賞戴花翎江南分巡蘇松太兵備道兼充漁業公司監督瑞 爲

給示諭禁事據商人永泰棧稟稱在英租界河南路第一百零七號零八號門牌開設永泰棧呂宋烟行並在小呂宋島計立泰記烟廠英名愛派來廠均已歷有年所由廠創製呂宋烟多種有牌單美人牌其妹牌飛仙牌紅妹牌單飛馬牌飛雀牌雙麟牌等皆商煞費苦心加工製造欲得中西人士同心樂購藉挽回利權不使外溢業已向彼政府挂號註冊求請保護誠恐推行上海內地各口一經暢銷中西商人皆思漁利或行仿做以攙雜或事冒牌以害名譽種種奸計防不勝防素仰關心民瘼振興商務爲特稟呈牌號叩恩註冊出示保護等情並呈宋烟牌號八種到道據此查此項呂宋烟牌號既係自創製造並無冒混應准給示諭禁除分行縣廳一體立案並批飭補具切結送請備案外合行給示諭禁爲此示仰商賈諸色人等一體知悉自示之後毋許假冒前項牌號如敢故違一經察出或被指控定行提究不貸其各遵照毋違切切特示

光緒三十三年九月初五日示

Z878

寶豐表珍會廣告

本會原爲秋賽時一助中外人士雅興並推廣社會公益起見照章呈于一禮拜前登報聲明謂會地址以便中外諸公臨觀茲因秋賽期內諸務太繁未及佈告誠恐諸公懸盼特此聲明現擇于本月十九日在徐園開會風雨不更此佈

Z4263

眞正立止遺精第一良方

廣東彭壽堂 句愈遺精立服立止 屢試屢驗 活人無算 廣東彭壽堂鋪分上海英租界棋盤街中市朝東門面交易

市上遺精諸藥絕少見效如欲一料服完即可全愈再服一料永不再遺者惟本堂所製陰陽八卦丹雖能如此效驗此丹功專補腎佐以固精兼治髓清心止夢安神利水之品能使心腎兩交自然魂夢安而精竅閉不論新舊遺精有夢無夢服之止遺發胖神妙莫測誠有水火既濟之功陰陽相生之義久服腎關㬉健可以一索得男此無他精髓充足故也惟此種良方四海之內只本堂一家獨製服者念之每料四元中盒二元小盒一元外帖固精封捒髓丸妙每對一元二角

Z4087

四明林滑川醫生精製毒科靈藥十六種寄售各處

余向在上海永濟善堂施診毒證一科歷有年所凡就診者無不藥到病除因所用之藥皆是王道並無霸烈劫提之品故愈後永不再發與滬上各家所經售者大相逕庭因外埠來函之購藥者日多一日惟因往返不便容有赧顏羞見爲此特將歷來經驗之方合就靈藥十六種寄售各處俾病者得以就近購取庶幾對症施治奏效神速可早脫終身之害矣謹將各種病形藥目開列于后

◉一分清利濁丸 小便刺痛濁流黃色初起一時則宜利而不宜塞服痛自止每盒洋一元○並附血濁方

◉一固元秘精丹 白濁日久不止小便不痛其症已虛治宜塞而不宜利服濁自愈每盒洋一元○附送止濁膏

◉一銀寶丹 男子龜頭沿中見紫出水瘡口黃色內有腐肉用 男子龜頭初起紅瘰出水 乾燥自愈每瓶洋八角

◉一下疳腐爛散 痛爛異常甚至爛去半截臭穢不堪用爛自愈每瓶洋二元

◉一萬應膏 男子如患下疳久不收功瘡底捏之有塊用功自收塊自消每瓶洋一元

◉一加味八將散 男子凡患玉莖龜頭瘡口見紅乃是新肉甫脹用數自愈每瓶洋八角

◉一除花丹 男子下疳愈後或白濁愈後忽患如邋花樣名曰邋花瘡用花自落每瓶洋三元

◉一勝金丹 男女凡患下疳魚口便毒堅硬腫痛治宜外以膏貼內服 男女毒攻頭面遍身四掌赤斑圍瘡一瓶全愈每瓶洋二元

◉一沿肛痔瘡散 男女毒延肛門致患沿肛痔癢莫忍用每瓶洋七角

◉一敗毒五油膏 男女毒攻頭面周身四掌及指上膿瘡毒數擦自愈每盒洋五角 附送丑消膏每盒洋一元二角

◉一二寶拔毒丹 男女凡患下疳魚口便毒經已出膿或初起或日久用其口自收每瓶洋五角

◉一珠黃吹喉散 男女毒攻喉間日夜不安臥苦不堪言吹每瓶洋四元

◉一梅瘡保險丹 水淋濁名謂梅瘡外搽毒瘡萬靈丹內服每瓶洋一元○毒瘡萬靈丹每瓶洋五角

◉一化毒追風露 男女毒攻四肢骨節痠痛攣殿繼難名謂毒瘋服每瓶洋二元

◉一化毒藥水 是水善化梅毒專治男女毒攻上則破腦穿頂崩鼻缺唇咽喉爛下則下疳腐爛沿肛痔瘍等症內飲此水外以搽敷

◉一加味五寶丸 此丸內用犀黃珍珠貴價之品佐以生生乳回鉛等藥合煉丸無論男女如患梅毒下疳白濁魚便結毒等症服之毒解臟腑內毒結並化輕粉之毒

以一試始知余言之不誣也每瓶洋一元

瘡可立止而毒立化凡患毒門諸症者可

結于中而發越于外也苟不治內而惟事外攻則內毒未散外毒焉能化乎故先解其內毒可免終身之害且毋絕嗣之患每料英洋廿元半料英洋十元○並附送小孩法

◉一補遺 毒瘡萬靈丹○每瓶洋五角 下疳消腫散○每瓶洋五角

◉一婦女 凡患白帶陰戶痔瘡瘰癧等證可將前論男子白濁龜頭玉莖等症

一理照法治之人世間何必問其臟腑雖知外生瘡瘍皆臟腑內毒所致

不獲效每瓶另賛

呪絨號◉蘇州號城內閭門外竹場巷十一門牌○各藥治法另附煎方並附仿單◉寄售處◉上海法界永安街○英界四馬路三萬昌茶館樓下◉慎和祥○英界中和橋南首◉茂生昌◉律嶋醫院對面 慎昌祥 豐記綢莊◉無錫招商局◉外埠信力自給

Z4C83

翠仙茶園

十三夜戲大減價正廳每位四角

小巧仙 白文奎 小奎官 小蓮英 郭少峩 紅菊花 金處 賽月樵 賽蕩奎 郭鳳仙 翁梅倩 洪蘭芳 王雅琴

蘆蔴天投天忠十白水雞頒演雙
花武齊吳雷孝保 大戰 三教搖
河廟廟國報圖官青面虎娘子會

春桂記茶園

十三夜正廳三角 拿手雙齣好戲

七仙旦 郭秀韮 沈韻秋 譚月明 劉鴻昇 紫金仙 小桃紅 筱佳芬 劉鴻昇 紫金仙 小桃紅 筱佳芬 沈韻秋

賽彩閙昆投小金老烏小金劉廷
女樓 陽康 紅將盆 紅 玉
狀拋飛大殺雙潮得伸步翠雙爽
元球叉陣宮海珠勝寃逍花連套

天仙茶園

（十月十三日戲樓包每位一角）

小永春 小金蓮 水上飄 小彩雲 黃桂芬 小春廷 趙春奎 白牡丹 小春來 下娃娃 七上飄 小慶官 飛來鳳

鍘小土雙殺吃取日紳商頒好戲
包五番沙漲八城月（鐵龍山）
勉臺國河關肉都圖大戰司馬師

（十三夜大減價正廳每位二角）

王寶山 小金鍾 金壯丹 趙小廉 馬飛珠 小孟七 趙春奎 李春利 筱桑祥 馬飛珠 萬壽燈 何金壽 小孟七

風鋼雙月月潘少永海新連改新
雲美紅來樓卿） 台斬排檯良戲
際封梅 大 桑寄馬顏 第八木（
會宮閣滑頭園子坡良情面不情

丹桂茶園

拾月拾三夜特煩名角拿手好戲

小保珊 毛仲琪 滿志奎 夏月潤 劉培山 小子相 夏月珊 小迷生 七蓋燈 綵菊仙 謝雲奎 小雙鳳 小係成

秦奪夏月燕小雙桑大全本大少
瓊取（拿閣） 鳳 園紫 七八（做）
賈取（活土） 宮ム寄饅 （星）（訛）
馬節維四虎伯太子宮 燈（手）

（天仙茶園）

（聘請京都回申超等文武名角）

李春利

十月十三夜准演白馬坡 乙4105

禮拜一拍賣

威海衛金礦

魯意師摩洋行
創始自同治十三年即英一千八百七十四年

准於十一月十
二日即西歷十
二月十六號下
午四點半鐘在
本行拍賣威海
衛金礦公司一
悉項器產
業歸一併拍賣
各貨客欲知詳
細圖章請至本
行面詢可也此
佈 魯意師摩
洋行啓 丙834

（天仙茶園）

新排連檯警醒同胞改良新戲

國民同心

獨立自強傳

本園如創三十餘年歷來所排新戲有數百餘齣皆以勸
化醒世爲宗旨即如特事新戲內俱警惡揚善目下諸事
改良維新所以本園今特排連檯新戲名曰獨立自強傳
內中情節乃兩國失和致起戰爭以致被貪官賣國被敵
所敗後至危亡在即不得已全國獻降將君主賢臣百般
挾制使國民爲奴隸無限苦工受種種欺辱後有一不
忠那國之義民憑一腔熱血鼓動同胞萬心合一敗敵復
國轉弱爲強爭回國權自由獨立內中如忠臣罵敵奸權
賣國義民同心節歸輕生忽發忽喜另觀者有觀古思今
之感喚醒同胞自強之心頓一熱心志十此戲不可不看戲
內配以特別裝東燈彩旗帳一概改良另有一番眼界非
以前新戲可比現已排就擇吉絡續接連演唱屆期祈請
各紳商學界閨秀駕至小園賞鑒是荷 園主告白 130

招堆客貨廣告

現有新造高大洋式
棧房可堆貨額四萬
光景其棧租格外從
廉保險尤比別家公
道欲收押款亦可代
勞至於水口便當餘
地廣處門及打問過
曬等情早承貨客
稱便設欲長租亦可
便得一切請至本賬
房前議可也
浦東陸家渡東安洋
棧啓 乙4345

禮拜一拍賣

呢料並漬貨

魯意師摩洋行
創始自同治十三年即英一千八百七十四年

惟於十三日下午
兩點半在一號圓
明園路本行樓房
拍賣毛絨毯六十
餘向坑毯五包絨
一箱企頭呢各色
厚呢之蔴呢數箱
羅絨一箱海虎絨
數箱絲絨一箱並
各色呢絨等不計
此佈
魯意師摩洋行啓 782

禮拜一拍賣

上等木器

魯意師摩洋行
創始自同治十三年即英一千八百七十四年

准於十三日十點
鐘在本行拍賣房
間色書樓色帽架
大菜檯三八酒架
銅牀火爐鏡自鳴
鐘鏡鏡小凹椅大
菜檯地毯洋燈洋
琴寫字檯花瓶門
窗絨毯烹錄刀叉
色茶色並一應上
等木器等物不計
此佈
魯意師摩洋行啓 898

長樂洋行

禮拜一拍賣

本行於十三日兩點半鐘在北
京路棧房拍賣茂生疋頭漂布
和記白棉法藍絨順利藍祆地
亞七色泰西緞美璋圖色素羽
綢拔継晏訓子圖色花席法訪
金牌色水雲緞義源大得利色
立巴子信餘乖青八馬羽毛龍
華寺素羽綢二記品鑽彩花標
探蓮播夫八花羽綢羅青斜文
呢芝蘇呢印花標好時忠義圖
花羽綢義源川山甲細斜華記
藍牡丹漂布榮華川桃速渡洋
標等貨 丙843

禮拜一拍賣

長樂洋行

准於十
三日上
午十點
半鐘在
虹口逢
路K字
第十號
牛肉莊
內由賣
一切生
財家貨
什物不
計此佈
丙810

禮拜二拍賣

傢俬並漬貨

魯意師摩洋行
創始自同治十三年即英一千八百七十四年

准於十四日下
午二點半在
圓明園棧房
拍賣炕毯十餘
包腰帶五箱花
磁鍋數箱鐵鎖
湯磁口盃小皮
鞋香水香皂餅
千毛櫃具濟燈
筒白鐵瓦號貨
不計此佈
魯意師摩洋行
啓 丙814

（嘉和洋行）

江西路四十一號

禮拜二拍賣

准於十四日上十一點
鐘本行拍賣外國金銀
首飾鐘表鑽戒耳圈留
聲器各色玻璃盃六
十打白絲機地毯古董
香水香皂熊牌牛奶卅
箱時花洋鐵盤二百打
打米器兩部大號洋
琴上等木器各色要貨
零星雜物不計如有各
號來貨拍後兩天付現
銀不誤此佈
嘉和洋行謹啓

禮拜二拍賣

貴重產業

魯意師摩洋行
創始自同治十三年即英一千八百七十四年

准於十四日下午四點
半在本行拍賣地皮坐
落在寶山縣境相近偏
數教會曾任英署註冊
第天字三百九十八號
計四畝一分八厘該地
北近公路南近周姓地
皮東近公路西近周姓
地皮前通馬路議地業
墳平欲知詳細書至廿
二號圓明園路傳易律
師處或至小行可也此
佈魯意師摩行啓 698

禮拜二拍賣

貴重產業

魯意師摩洋行
創始自同治十三年即英一千八百七十四年

准於十四日下午四點
半鐘在本行拍賣地皮
一方該地在過新北四
川路寶山縣境英署號
碻第四百九十號計七
畝一分三厘六其地業
口墳平所面路闊四百
尺北近黃沈李地皮南
近小浜東近俞青浦浜
西近張姓地皮欲看圖
標及道契者隨時可至
面看可也此佈 82丙
魯意師摩洋行啓

禮拜二拍賣

瑞和洋行

准於十四日兩點半鐘在本棧內拍賣公信三磅半至
七磅官誥圖岳陽樓洋紅標船牌六美八仙絲光元羽
綢公茂四磅彩雙美八紅條茂生二老對飲克魯森八
鳳謙和福壽同春泰和財來福湊美綸公茂五子絲光
元羽綢新沙遜金九龍標布貓牌京藍斜祥興雙魚條
膠巾望來沁芳亭色花條元斜地羽綢天福元毛羽綢
紅地黑花彩花嗶嘰店子花絨色花條絲素羽綢條膠
巾公信楊貴妃色花羽綢另行色企信昌金龍山色水
耆叛義記雙龍圖色素羽綢色洋羅和記白洋紗巾絹
漬公茂三英紅棉呢公平十一磅銅雀台市布五子絨
布豐裕花ㄖ圈福桃泰和花旗天官粗布廿餘包印度
十支十二支廿支大金牛天主堂四全八天官送子棉
紗十餘包淨貨小布二千餘疋此佈
乙4373

禮拜二拍賣

水漬絲頭

瑞和洋行

准於十四
日上午十
一點半鐘
在四馬路
平和棧內
拍會稍有
淡水漬絲
頭四十包
計一百餘
担惟拍後
當付現錄
限隔日出
滿此佈
乙1562

禮拜三拍賣

魯意師摩洋行
創始自同治十三年即英一千八百七十四年

於十五日二點半鐘在本棧
拍會義記二四六鳳四鳳洋
標和記市布克魯森花牌小
花標相面毛絛絨人鳳彩花
羽綢尺三尺六元絨地亞士
色花呢旗女閃花標二喬閃
花羽綢美綸梅花牌桃紅柳
絲衛國夫人仗儀疎財元羽
綢ㄅ茂元羽綢公成無牌色
花羽綢色素羽綢信餘元羽
綢花羽綢東洋藍條絨巾法
鼎絨順午隆泰內叔藍悑呢
黨貨此佈魯意師摩洋行啓 丙811

禮拜二拍賣

瑞和洋行

准於十四日
九點半鐘在
本行拍賣各
色時花織絨
織花大小新
地毯火爐毯
白毛絨毯野
鴨絨被頭各
毯門簾銅火
爐邊火鉗煤
桶等不計此
佈
乙4100

壳件洋行

禮拜四拍賣

（値錢地產）

准於本月十六日下
午三點鐘在本行拍
賣坐落虹口虹橋港
東英冊道契第二千
八百○三號地基一
塊量見約九畝上連
房屋該地沿蜀橋港
闊面約一百五十尺
如欲觀有圖欉等
來小行接洽可也請
期務請躐臨小行屆
拍可也特此佈開面
乙4353

禮拜四拍賣

本行每逢禮
拜四准十點
鐘不限價拍
賣羽毛嗶嘰
小呢羽綾羽
綢市布原布
洋標細布細
斜粗布漂布
等貨皆列明
拍賣部內屆
時請到本行
面拍可也
元芳行啓 531

公溢洋行開彩

第三次得彩名
列一會三十五
號西婦二會四
十四號利四行
買辦三會四十
三號樂君四會
二十九號魯君
瑞琪五會三十
九號生記特此
聲明下期第四
次十九開彩即
禮拜日十一點
鐘此佈
乙4810

同安公司保險可靠

本棧開設南市
鐵鋪街第二十
號門牌前月廿
七晚失慎辛在
同安公司保有
火險銀[illegible]十兩
今蒙該公司查
明如欵賠足可
見貨本元足辦
理認真故登報
鳴謝欲保可同
洋也實成棧森
記同啓
乙4376

最新發明 煤油電光燈

此電光燈蒙大日本政府特准專寶利
權其製法新出、裁靈巧精妙實爲古
來所未會有ク燈器也 電光燈 輝
璀燦煒燈如畫消用煤油輒少一夜僅
一分 瑠下並無暗影可隨意點減自
由轉置其形亡雅其質堅牢加凹用法
簡便有數倍他燈之効用 用煤油リ
點火放無地不可用又日常原油並無
不便又發罩無爲燈火毀壞之處中外
士商請賜試用方知以上所言之不斯
也 如欲分售請速函至本號是望
每壽洋二元半 上海四馬路老巡捕
房西首日商辻洋行
乙2183

珍珠牛髓粉
惟五牛牌爲最

僕兒經年身體瘦弱成婚十載子嗣未續醫云先天不足後天失調並指引泰西貲醫士製五牛牌珍珠牛髓粉較之各種補腦功勝十倍隨向購二打計洋廿元服時面色漸轉紅潤未及半年身體頓然強健且兒婦已懷六甲僕心喜悅故此登報世有同病者俾得調養妙劑也查此粉向歸上海二馬路中市西鼎新里暹邏大德通公司一家經售漢口路街李鳳麟告白
乙4096

虛癆咳嗽潤肺燕窩膏

豁痰止喘　吐血脫根

此方藥味純眞用上白官燕煉成藥膏不拘男婦寒咳熱咳或連咳數十聲或痰多氣喘或咳傷肺膜或嘔血痰血勞傷吐血產婦肺痿陰虛痰瘵名醫東手者早晚開水沖服二錢立能潤肺清金化痰止咳定喘癆虛吐血立止斷根之妙品大二元小一元〇化痰止咳丸二角〇上洋天潼路萬春紙號隔壁〇又三馬路廣東老益三堂
乙4219

公信洋行
五金什貨廣告

今本行在外國名廠專辦五金什貨物料精眞貨色各樣花磚堅固價值公道向爲中外紳商稱許今更到有新式各貨如有意請定者請移玉至本行面議是荷　乙4250
五馬路公信洋行謹啓

紹昌祥茶號

本行向辦紅綠禮茶零沽批發今添辦福州各種漆器兼售梁杭記衛生丸倘蒙仕商賜顧請到四川路二百四十五號便是　乙4106

遺精有方

僕體質素㣲因思慮過度致遺有精之症服藥調理終然難愈近患症病較前更覺日重甚至四肢痠軟腰膝痠痛久之合眼即滑雖憂鬱萬分惟壽數天命矣幸蒙友八談及從前亦患此症購大馬路德仁里廣東陳恆德堂奇效遺精丸服之幸獲痊愈僕聞悉亦購遺精丸二元照服僅見日覺病減後再接服四元亦獲全愈且服後身體強健歡喜之極特登報章使世之同病者咸得問津矣　乙4218
本埠城內火腿街范景賢敬謝

眞瘋濕第一藥酒

余四肢麻木骨節痠痛不能步履已歷有年求遍醫藥終鮮見效日前李購上洋天后宮東首粵省保壽堂大藥房瘋濕酒計四元早晚飲酒不半月手足運動步履如常感恩不淺登報鳴謝
厨浦鎭方琴梅拜啓　乙4216

聲明限期拍賣

茲有福州路九和里五百七十三五百七十四號門牌處榮生號於九月初五日私自逃閉無蹤所該本行貨款業經稟請會審公堂發封在案輯獲追償久懸無着後經稟准給諭自十月初六日限至十二日止仍匿不出即將廣榮生存底生財貨物盡數拍賣先償還中西藥房房租暨謙信洋行貨款不敷究追多則繳存公堂立限無誤此佈
謙信洋行　中西藥房同啓
乙4299

阿格登洋行
軍衣呢用

本行新到天青元色厚呢黃色斜文布各十餘種專配合中國水陸軍服學堂操衣之用價廉物美與別家迥不相同承蒙賜顧請移玉三馬路東九號二樓本賬房看樣面議是盼德律風二千零十五號
李毓華謹啓　乙425

火油緊要告白
（亞西亞火油公司）

十字　僧帽

啓者本公司向在上海咪唲洋行經理現在蘇州燈草橋畔建成大火油池准於十月十五日後發售久已馳名之僧帽牌十字牌火油批發格外克己凡蒙紳商賜顧可就近携舊聽到滬裝油無庸運舊聽到申以致虛耗往返之勞請至蘇州閶門大馬路三百四十二號門牌亞細亞火油公司分行與經理錢君敬之面商是荷　乙4209

草帽機器出售

啓者本行今有製造草帽機器數部如欲購者本行自洋八代爲教習一月或二三月均可不取教費購者可圖重利問北京路十號長樂洋行帳房面議可也　甲553

鵲窩牛乳環球第一

本廠所造牛乳由化學家獨出心裁改良製法其色其味永不變壞爲人生最關緊要之食品無論男婦老幼服此乳後即能調和血氣生長肌肉滋益精髓強健身體故環球各處行銷極廣今中國下令禁烟有志男婦悉宜戒絕惟體質弱疲不無堪虞購服此乳大有裨益物美價廉功臻醫謹謂余不信請嘗試之
上海四川路第七十七號志大洋行總發行所　乙4104

辦香盧崔製半夏在北京路根德里
大盒洋二元四角
小盒洋一元二角　乙4152

購者請認明此圖爲準以免悞購

聲明遇盜

茲小舟同大尾船往來申甌於九月間是甌來申行至東霍洋面遇盜刦去船照墩鈔紅單事後稟明申甯兩大關今稟申北大關更做新照所有以刦之舊照及墩鈔單紅單一槪作廢恐有別情致累登報佈告　乙4369
同大船告

聲明

啓者所有臻源帆船在漢日久到今尙未裝貨想必漢口定有糾葛藤上海小行動船亦有欠款倘申臻沅帆船有更該等情必須先將若地該款理清始可出售免得到申瓜葛爲此登報佈告
上洋信昌泰啓　乙4371

遺失支票

今有立廣支鴻餘票一張第一百六十四號十月十二期洋元二百四十八兩三錢在途遺失該莊說明作爲廢紙望各寶莊切勿收用
本號主人告白　乙4370

遺失股票

今有崇明縣久隆鎭許宇遺失寒字一百十六號許正泰江蘇鐵路股票一張計四十股洋己付訖己向公司掛號注失并請公正人作保另換新據以後有人拾得或本人將原票尋着只作廢紙特此佈告　乙4[illegible]97
崇明外沙商會

親售枕中秘

係種子至寶丹專治房事不久每瓶一元分七天用前經寄售馳名今因假冒特設距在虹口靑雲里崇明路廿六號親沽永不寄售請認意里齋招牌無悞也來歷用法仿單註明　乙4116

日本郵船會社

啓者本公司弘濟丸輪船準於本月十八日即禮拜六上午十二點鐘開往長崎神戶橫濱等埠小包收到禮拜五午刻客票賣到禮拜五五句鐘止倘蒙各寶號如欲裝貨搭輪者務祈早臨爲幸
郵船株式會社啓

十月十二日進口輪船禮拜日

北京　輪船　由寧波　太古公司
鎭安　又　由東洋　太古公司
江裕　又　由長江　招商總局
隆和　又　由長江　怡和洋行
長安　又　由長江　鴻安公司
大吉丸　又　由長江　日清公司
山口　又　由長崎　郵船會社

拾月十三日出口輪船禮拜一

北京　輪船　晚往寧波　太古公司
盛京　又　晚往威海烟台天津　太古公司
財生　又　晚往汕頭香港廣東　怡和洋行
新銘　又　晚往烟台天津　招商總局
官陞　又　晚往烟台天津　怡和洋行
樂生　又　晚往福州　怡和洋行
南陽丸　又　開往長江　日清公司
淡水　又　晚往仁川　太古公司
江裕　又　開往長江　招商總局
豐順　又　開往營口　招商總局
海定　又　開往溫州寧波　招商總局
新豐　又　開往烟台　招商總局
致遠　又　開往香港省城　招商總局
大臣　又開往膠州威海衛烟台天津　美最時行

十月十四日出口輪船禮拜二

隆和　輪船　晚往長江　怡和洋行
大吉丸　又　開往長江　日清公司
塘沽　又　開往膠州　美最時行

十月十五日出口輪船禮拜三

鎭安　輪船晚往長崎神戶橫濱　太古公司
可貴　又開往穿山舟山石浦海門　老公茂行
華利丸　又　開往長江　日清公司
金陵　又　晚往長江　太古公司
山口丸　又　上午十一點鐘開往長崎神戶橫濱等埠　郵船會社

十月十六日出口輪船禮拜四

岳陽丸　輪船　開往長江　日清公司

十月十七日出口輪船禮拜五

寧波　輪船　直放海參威　寶隆洋行
鎌倉　又　開往香港歐洲各埠　郵船會社
卜馬里　又　直放海參威　義勇郵船公司

十月十八日出口輪船禮拜六

弘濟丸　輪船　上午十二點鐘開往長崎神戶橫濱等埠　郵船會社
大貞丸　又　開往長江　日清公司
永利　又　開往舟山石浦海門　越東公司

十月十九日出口輪船禮拜日

旅順　輪船開往門司神戶橫濱　郵船會社

光緒三十三年

申報第弍張

十月十三日

耳聾須知

園年未五旬兩耳重聽已歷十餘載求醫服藥毫不見效且耳內常鳴作響心殊焦厭每遇見大憲諸多不便今幸友人指示大馬路萬康醬僕對門德仁里內廣東西德堂精製耳聾奇藥靈驗無比僕聞其言將信將疑親至該堂先購耳聾丸一元服之覺有略效著人再購六元服之三十餘日果得全愈功德欽佩乞登報伸謝

寓上海道署南首江蘇候補同知杜承恩啓 Z4259

冒牌艾羅補腦汁隨現隨滅之廣告

自艾羅補腦汁由本藥房經理以來暢銷遍二十二行省後冒牌之人不一而足陸現已蹤跡之華洋藥房曾因冒牌懲罰有案外餘俱隨現隨滅足見贋不敵眞乃本月上旬蘇觀前舍侄大藥房拍賣小洋貨店內又有此項之冒牌補腦汁出現當經本藥房查獲稟請長州縣宗大令懲辦大令於十七日提該洋貨店主章厚堂到案訊得冒賣實情供稱藥非已製乃由友人交令代售因判將售剩偽藥一律繳縣候查製藥之人嚴辦外罰章繳洋三十元撥充小學堂經費并具永遠不再售賣偽藥切結恩釋了案一時蘇地購藥之人咸知此後如購買補腦汁非認明料瓶上鑄有艾羅醫生眞藥之一字樣者不可蓋冒牌者仿冒工而瓶上並無字跡一望可知也雖然蘇地冒牌之案已爲之發其覆矣竊聞別處尚有類此者甚多又上海并有掮客人等膽敢以冒牌之貨向客攬賣情事不知內用何藥祇知牟利不顧害人殊屬令人聞而髮指爲此登報廣告務望諸君購藥格外留神庶幾不爲若輩所誤本藥房并當多派夥友明查暗訪一俟訪出混冒之家稟請中西官嚴加懲辦以儆其餘也

上海中法大藥房蘇州分設中法大藥房仝啓 Z1015

戒烟薄濟水 一絕 二能 三奇 四妙 括打藥房啓

一妙在靈藥苟不靈貲固無益賤亦不值而此水之靈則久播人口如人烟癮一錢日需烟貲一角十日便費一元若以一元購水便可戒除等而上之癮一兩亦祇十元即使加倍不過廿元以廿日之烟貲療畢生之痼疾其爲便宜孰大於是 一妙在穩戒烟藥最多求必全無效驗所難者戒時不吃力戒後不拖累耳惟服此水能免一切疾苦癮斷藥停決無後患 一妙在適天下最適意者莫如吃烟即最不適意者莫如戒烟惟服此水則一邊吃烟即可一邊戒烟而不戒而戒癮斷不覺誠最適意之事也 一妙在便別種戒藥每含毒質常人誤服爲害甚烈惟此水性極和平三歲小孩皆可試服並無妨碍隨置案頭不嫌褻視是之謂便右四妙 一色奇色本黃也而水面則結成白花一層如瓊如雪如糖霜色澤鮮明藥久愈妙凡假冒者其色帶黑 一陳即臭 一香奇龍涎楠檀別種戒藥常用之而服者不覺其香惟此水獨不用龍涎諸品別饒馨逸每一開瓶清心肺腑使人精神一爽 一味奇甘而鹽淡而彌旨耐人尋味服後能開胃健脾飯量驟進醉後服之靈驗醒酒右三奇 一奇治烟癮據嘉定李荇洲醫士言邑富人常購此水數瓶戒烟癮既斷矣而水尚餘半瓶以贈其鄰即有烟癮而兼患癱瘓者也服水之後烟癮若失且能起行然患疾已十餘年服水僅半瓶耳李君嘖嘖言之諒非過譽也 一能治白濁本埠某近某患白濁已久而有烟癮水二瓶小便竟通至三瓶而癮斷濁亦全愈矣購藥時親遇如此按本藥房神藥奇功告白臚列此水能治吃烟人種種疾病然並未道及上二種是則神藥之奇眞有不可思議者矣右二能 一戊戌以前未聞此水戊戌以後惟有本藥房出售此水可謂絕後空前一時無兩步矣彼未得其方而謬詩創製者能毋顏汗右一絕●丙午年六月朔服價每瓶一元每打十元交郵局寄加稅一成郵費代洋概加二成 Z4250

公順號

公順整記號 新到各色厚呢 每尺大洋七角 各色冲鏡面呢 每尺大洋四角五分 各色厚呢現成單長袍 每件大洋五元五角 各色嗶嘰呢 每尺大洋一角二分 胡禮號衛生衣 每件大洋九角 原箱面議 其餘呢絨衣料純毛毯子五彩棉毯時樣衣帽呆皮箱衣彩條絨布羽緞嗶嘰芝麻呢等無不比衆克己倘蒙賜顧請移玉至白大橋北塊美賢里口公順整記號告白 外埠函購寄費貴客自給 Z4018

京都天寶齋○婦科種子仙丹○服後應驗非常○鋪分上海三馬路中市西鼎新里石庫門交易

古今婦科續嗣降生丹

夫婦人固無不育之理不育者即有病也然病多起於月經月經不調即非受孕之兆氣血不和必致經候失常諸恙所以滋生也積日蓄勢所必然也凡經水不調小後不常或腹痛凝積或崩血過多或傷於七情致鬱情志或嗽及氣塞致損營衛或氣虛盜汗不止或血枯面黃肌瘦及白帶淋漓胸腹脹悶五臟虛損子宮寒冷動情即洩受而復出等症此皆體虛血所致故種子之難所由來也此丹係藥眞人所傳能調和婦人衝任之血平定肝鬱之氣去淤生新開鬱解悶煖宮止帶聚精壯血固本調經滋陰壯陽之功凡婦人望子者苟能連服一月中途不斷無不應手而得素未生育之婦服後一舉成孕晚年經斷血枯常服且能育子既孕服此產必雙胎守婦科聖藥種子之仙丹也每料一劑價洋八元半料四元閨女孀婦服此恐產無父軟骨之子切忌切忌幸勿輕視○另有參茸海狗腎扶陽種子衍慶丸專治男子陽痿精衰服則立見奇功雙料每兩洋二元單料一元○眞烏鷄白鳳丸每洋五粒○遠埠函購託郵政局最妥信局屢次作弊

京都天寶齋啓 Z4143

崔製包愈哮喘氣急仙丹 凡購此藥必須認明辦香廬牌號切切

崔製妙藥蓋世無雙

此丹乃本主人所創製神驗久著專治男婦陽虛腎虛氣虛元虛以致時喘氣急久咳不止濕火頑痰凝結不化甚至咳傷肺部漸成勞瘵晝夜不寧百治不效目瞪口呆困頓異常速將此丹用開水送服三錢約五分鐘即可喘平氣順痰化咳止妙在補虛療損永斷痰根若係輕症一瓶即愈雖數十年老症一料包可斷根亦不復發且頑痰濕痰皆隨大便中帶出故此丹德可面試不靈甘受重罰誠普天下獨一無二之靈丸也每瓶洋一元每料六瓶五元上海盆湯衖新橋南堍見香店轉衖約十餘家根德里內崔氏辦香廬藥室啓 Z4165

廣東彭壽堂始剏海狗精如意丸壯陽之速種子之妙功效無敵立刻見功○此丸純是精液煉成故丸小力大服少勝多一補有十年之功

眞人參鹿茸靈芝野朮海狗精壯陽種子如意丸

海狗腎爲助陽生精補腎益氣壽藥能補一切虛損等症人所共知茲本堂採其精華配以補上藥爲丸功力更大凡高年陽痿少年色傷以及吃烟人各種虛弱無子等症尤爲應效無比最奇者雖白髮老翁極衰極損之身體只須二粒服下立刻玉莖雄壯異常堅固勝如鐵石任意歡娛包能精神百倍老當益壯愈戰愈堅一舉成孕況少年服之其精力之強壯不言可知倘能堅心久服即可連舉數子以其精髓充盈故也尤妙在性極和平不燥不熱故常服最能充滿肌膚光潤面目堅強筋骨烏鬚黑髮因其血肉之品無攻伐之弊凡與陰陽虛氣虛血虛等體質極宜此乃本堂祕世秘寶爲接陽之嗣之慈航絕非市上虛盲欺人毫無實效者可比一試立分優劣每瓶雙料二元單料一元如用雙料取效更速雙料每大瓶廿瓶三十六元單料減半另有參茸芝朮海狗精壯陽種子如意酒大瓶四元小瓶二元雙料加倍○外貼壯陽種子膏藥尤妙每對二元四角○婦科調經種子夢熊丹每料八元

廣東彭壽堂鋪分上海英界棋盤街朝東石庫門內便是 Z4060

畫史

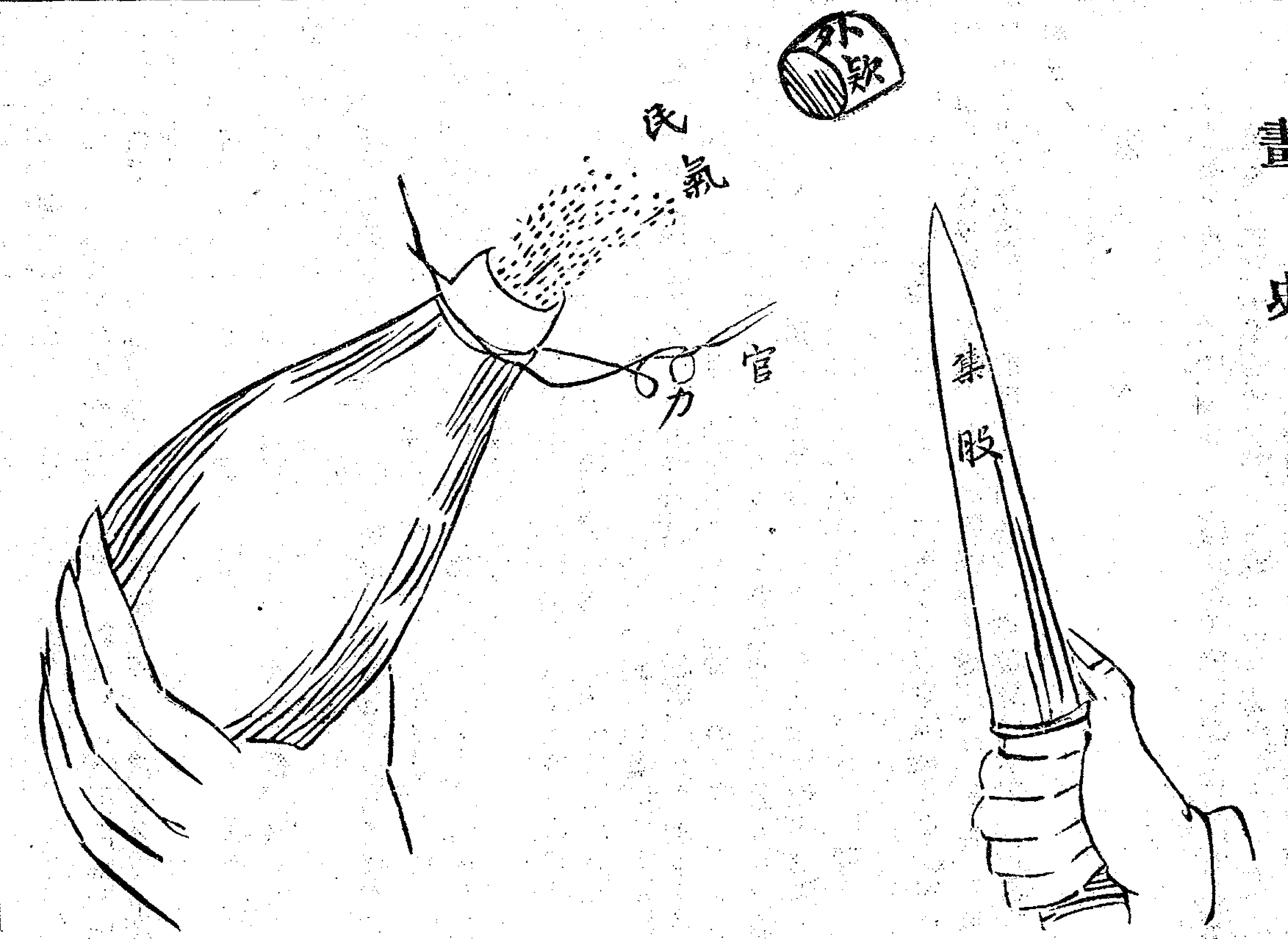

要摺

開缺陝撫曹鴻勛奏設禁烟局并擬定禁烟辦法摺

奏爲遵 旨設立禁烟局並擬定陝省實行禁烟辦法恭摺具陳仰祈
聖鑒事竊臣前接准政務處咨行奏定禁烟章程奉 旨依議欽此欽遵
恭錄諭旨並黏抄禁烟章程十條前來此誠 朝廷正本清源之上策亦
中國變弱爲强之轉機也竊惟鴉片之毒普及各省而陝西尤甚數十年
來種者徧隴畝食者徧婦孺臣目覩情形久已痛心疾首而急思挽回處
此競爭劇烈之世界欲使人人有自强資格必先使人人有自立之精神
鴉片之毒一日不去斯中國之精神一日不振今日人種之弱政治之衰
社會之腐敗經濟之困難皆鴉片一物爲之也此次 明詔初頒中外相
慶富强之基在此一舉臣接准部咨之日當即恭錄 諭旨附刊禁烟十
條通行曉諭並與司道會商在省城設立禁烟總局參酌本省情形規定
實行政策其辦法以立法於官推行於民爲宗旨以𤼵現在之沉痾絕將
來之傳染爲成效查官者民之表表不端則影不正欲清積弊必自官始現
派各省會館首事清查各省在官人員勿論現在候補一律具結列册有
癮者勒限戒清其有年老癮深逾限不戒者即行照章嚴處至武營將弁
兵丁一有嗜好於振軍經武大有損碍飭令該管官長查明具結吸烟兵
弁即時革換官既知戒則法行自上勸導易於爲力又遴選精通醫學者
酌方配藥設立禁烟公所使貧苦無力者皆得輪流入所勒限戒清吏飭
各處公正紳耆設立戒烟會勸諭監督以濟官力所不及則收效較爲迅
速惟是陝省出產以土藥爲大宗民間自種自食蔓延全省沾染既久視
爲習慣且窮鄉僻壤錮閉尤甚驟聞新令轉生驚疑若欲廓清舊染并先
開通民智不爲功現已遴委明白事理之人用白話演說分途勸諭將
聖明毅然改革之大旨及中國近日貧弱之原因爲之反覆論說務使人
人知鴉片一物爲頹敗實業戕亡生計之鴆毒則危語巽言灌輸既易荒
村遐區普及非難主於清查烟籍分給牌照禁售烟具閉歇燈館均已一
律遵章次第舉辦並通飭府廳州縣一體仿照實力推行其卓著成效及
玩視不理者均分別功過嚴定賞罰並將限種驚衆一條飭令戒烟局會
同司道妥籌定章嚴飭各屬遵辦務期滌除積習拯救沉溺以仰副 朝
廷除弊牖民之至意所有臣遵 旨設立禁烟局及擬定實行禁烟大概
情形理合恭摺具陳伏乞 皇太后 皇上聖鑒訓示謹奏十月初一日
奉 硃批著恩壽認眞嚴禁毋稍疏懈欽此

輿論一斑

江浙大團體會拒款意見書

（前畧）必也集兩省人民聯合一氣更開大會開會之日佈告於衆曰瓜
分之說我江浙或隸於英昔猶暗射也今則明目張膽而奪之矣路猶人
身之腸胃也腸胃剜而人可不死也有是理乎江浙人民倘不甘受埃印
猶太之慘禍務必當塲簽名插血誓盟路存與存路亡與亡矛浙劍炊將
效會稽之棲以待命必實達其保路權保生命之目的而後止否則願以
頸血死不願以奴隸生

鳩江金士奇意見書

（前畧）閱報登蘇州拒欵會致蘇路總協理函情理備至深明責備賢者
之義令人欽佩又報載初四日江蘇鐵路協會開會有蘇人蔣某不以集
股爲然者殊不知集股即所以拒欵拒要辦法仍以集股爲上策宜即派
人分赴內地聯絡商學界開會演說利害（中畧）一面即乘此潮流合兩
省紳商士民上書要求將此案責成江督會同原議廢約之盛宮保在江

尋議結如果英人仍復狡執可援開平成案控諸英京高等裁判所（後略）

分類新聞

政界

電飭考察青海界綫 北京 ○政府以青海地方介蒙古西藏新疆川甘之間年來一切政治措施毫無進步亟應實行整頓以固藩服特電甘督升允飭令迅將青海全部界線詳加考察繪圖貼說作速聲復以便參酌情形切實整頓（如）

電查川省減種鶯粟情形 四川 ○政府前議四川雲南及碭山合州等處爲出產鴉片著名區域現值籌辦禁烟該處是否實行減種務應切實調查業已咨行該各督撫迅將所訂減種章程據實報明以便存案備攷（若）

鄂督請鑄銅元 湖北 ○鄂督趙次帥咨行度支部略云鄂省自限制銅元後財政尤形支絀市面商情亦頗受其影響擬請暫緩限制仍前開鑄以資周轉（如）

電覆閩督速辦要政 福建 ○閩督松鶴帥前電商整頓要政各節經政府核議僉以裁撤制兵改練警察飭各屬廣設學堂在內河普行小輪調查游民數目分墾沙田編船戶爲河團設全省籌計局均屬現今急務自應照准昨已電覆閩督迅速認眞舉辦（爲）

調查札薩克圖王旗疆域 北京 ○理藩部調查內外蒙古疆域界線聞係專爲測繪輿圖並擬將來酌量創行新政之預備現經哲里木盟札薩克圖烏王旗派委蒙員將本旗全境測量繪圖自哈蓋河化和碩起以北一帶均屬黑龍江省地面四至邊境係南至郭爾羅斯旗北至哈拉哈郡王旗東至鎭國公旗西至圖什圖親王旗本郡王府第在新設洮南府開通縣之北東隔洮河爲梵通寺後有新廟北面共有圍場五處放荒界線自七十七道嶺起斜至西北托合木河止所有地段均擬開放自放荒界線以南至卓索吐格連係屬山廠等情已由本札薩克呈報理藩部矣（酉）

議訂外省警生錄用章程 北京 ○民政部以京師高等巡警學堂畢業錄用章程早經本部議定惟外省警察學生錄用之法尙未訂及現特飭司速將此項辦法訂定專章通飭各省一律遵守以示劃一而資鼓勵云（如）

交涉

鎭關另租馬頭之衝突 鎭江 ○鎭江招商日淸戴生昌內河小輪三公司曾租用鎭江關前灘地公設小輪總馬頭以便搭客上下按月認繳租銀八十兩迨由稅司將該馬頭收回拆毀三公司初無異議詎該馬頭現又另租與東宇小輪局爲淸鎭各輪總馬頭以致三公司不服於初八日招集一二百人欲與鎭關理論稅司聞之立即飛請水陸總巡周錫堂協戎到關防護未幾協戎親詣三公司善言勸慰始免釀成事端聞此事現已由鎭道榮觀察出爲調停當可和平了結云（退）

楊大臣電告涖暹確期 北京 ○駐法星使劉式訓於上月三十日電致外部謂暹使奉政府命詢問楊大臣涖暹確期以便準備當由政府電詢客復云據派赴南洋考查商務大臣楊士琦侍郎電告上月二十九日由香港起程赴菲律濱約住八九日計十三四可到西貢云云請即電知西貢地方官爲幸（如）

電請照會驅逐教士 北京 ○滇省朱苦喇地方民人控告該處教會司鐸田得能强佔民妻留堂姦宿以及種種不法情事錫淸帥當即電告外務部照會法使速即行知北京總主教將該司鐸撤換驅逐出境以靖地方（大）

教民在押病斃之糾葛 寧波 ○鎭海縣天主教民貝某前因犯案經紳士稟縣拘拿釘鐐收押日前貝因病斃命該縣孫大令飭傳貝妻翁氏到縣氏求免驗具結在案詎該氏近忽訴知主教謂伊夫在押病劇時請禁卒開鐐禁卒索費過鉅遂致帶鐐斃命且手指有傷痕免驗之結係縣官飭差勒具並非自願等語昨由主教將情函達甬道當由張子遇觀察飭委鄞縣黃大令帶同仵卒親赴鎭海會同孫大令開棺驗視旋經仵卒稟報確無傷痕黃大令卽飭令封殮據實稟覆（行）

電查晉礦情形 山西 ○外部近電致晉撫因潞澤一帶礦產豐富近又有外人覬覦開採情事飭即迅查電覆如有外人要求開辦應即拒駁以杜交涉（如）

駁拒洋商請開宿礦 北京 ○近有日斯巴尼亞商人至外部要請開採安徽宿松縣屬礦山經外部各堂詳查知該礦前已允准英商開採所請礙難照准當即據情拒駁矣（若）

軍界

札飭保護測繪學員 鎭江 ○江南測繪學堂近奉飭辦三角網擴充實地測量已派員四出分赴揚州泰州金壇丹陽句容溧陽各州縣實行測繪江督端午帥又恐內地風氣未開或有迷信風水之事因札飭地方官先期示諭並會同教育會勸學所妥爲協助以免阻礙（應）

鐵寶帥定期閱操 北京 ○陸軍部鐵寶帥定於十月二十四日在南苑閱操駐京各國公使洋員近日照會外部願叅觀者甚多聞俄使昨請外部接待是日赴苑叅觀者俄使一員武官二員繙譯一員（夏）

部議添設海軍工官 北京 ○陸軍部鐵尙書廕侍郎近日會商海軍事務決議在海軍處添設工官四員專司考驗船政藉免疏虞（白）

議訂馬廠專章 北京 ○陸軍部以現值整頓馬政之際所有各省軍隊設立牧馬廠尙無專章擬飭軍牧司詳訂此項章程呈堂酌核以便具摺入奏通飭各省劃一遵行（如）

清江陸軍學生歸併北洋辦法 清江 ○蔭午帥前議將清江淮城

陸軍學堂學生歸併北洋保定陸軍學堂業已將其辦法報部聞該學堂共計學生一百八十名擬考選一百二十名咨送外餘六十名均發給修業文憑撥歸清江浦陸軍十三協委用該學每年需經費四萬兩嗣後每年由清江撥北洋二萬兩以爲津貼惟該學堂原有之提調教員庶務人等一概不准帶往云（爲）

殺傷平民逃弁就獲 九江 ○駐潯常備軍二營去年出防德興縣時與居民互鬨致民人萱立堵因傷斃命曾由該管管帶將正兇副兵王運洪送縣訊供王堅稱係司務長許得標在場殺傷稟奉贛撫飭陳統領派弁押解歸案中途脫逃迄未就獲茲探得該逃弁潛來九江經陳統領派弁拿獲已於前日送交德化縣查照前飭遞解德興縣歸案訊辦（巽）

試演過山快砲 安慶 ○皖省督練公所新購之過山快砲並子彈等件其中有無病弊必須試放實彈方足以資考證前據過山營管帶李亨面禀稱勘有北門外十里鋪之南亂石堆之東祁家坂一帶地方空曠壙爲演放之所惟前面鄔家圩左側蔣家灣右側樊家壠等處地方尙有民房多間均在危險界內誠恐放時線路偏斜致滋妨碍應即由縣諭令該處居民暫行遷避一俟試畢後隨時派員查看倘該民房果經砲彈擊毀立即照式修還如無損傷亦即酌給遷費以示體恤云（盛）

※學務※

理藩部籌設學堂 北京 ○理藩部現於本署左近修築蒙古學堂一區業經開工建築該堂一切辦法悉照藩言館章程辦理併聞壽尙書擬派領辦處總辦三介亭君爲該堂提調明春二月即行開辦矣（爲）

編訂滿蒙文課本 北京 ○北京滿蒙高等學堂編譯處現已由長詩農侍郎督飭各員將滿蒙之課本編輯告成計分中學高等小學初等小學三種日內即咨送學部頒給各該學堂按照教授矣（虛）

女子師範開游藝會 蘇州 ○蘇省女子師範學堂於初十日開游藝會男女賓到者約一千餘人開會秩序錄下 （一）校歌（二）國文聯綴（三）本國史界案語（四）算術（五）風琴獨奏兼唱醒歌（六）本國地理大勢（七）啞鈴體操（八）國文讀話方（九）自在畫（十）徒手體操（十一）物理試驗（十二）游藝會歌 末提議鐵路拒欵事件（出）

張中堂頒發工藝教科書 湖北 ○鄂提學黃仲弢文宗近奉軍機大臣兼管學部學務張中堂頒來審定高等初級小學堂教科課本及工藝專門教科書當即分發各學堂一體遵照矣（冰）

文普通擬加東文 湖北 ○鄂省文普通中學堂第一班及二班皆有英文東文二科任從學習第三四班則獨有英文近三四班學生等禀明監督以欽定學章本以東英文並重若專重英文於各學科反多荒廢況遠學西文不如近師鄰國之便而收效較速云云該堂監業已允許加添東文矣（云）

黃州學界之風潮 黃州 ○黃郡中學堂業經前任王捍鄭太守考試揭曉在案茲値開學在即堂長吳侍御兆泰擬請琦瑞卿太守再行考錄以示區別故各學生頓起風潮沿街張貼告白不願與考咸謂堂長此舉不知其命意之所在云（石）

※實業※

部飭陳列出產貨物 九江 ○九江府孫景裴太守接農工商礦局札畧謂贛省所建公家花園將次竣工所有該府屬出產貨物亟應備購齊全送往陳列等因現大守已轉行各縣一體遵照矣（巽）

工藝局行開廠禮 北京 ○農工商部工藝局新造廠屋現已落成茲擇於萬壽日行開廠禮該廠自管理以下均在預備一切廠門口亦豎有電光燈綵牌樓一座藉祝 萬壽云（蓋）

礦苗化驗無效 江西 ○贛州開辦銅礦已迭紀前報茲悉該鑛苗質已於前日解省經沈愛蒼方伯督工用鑪鍛鍊並無銅質當即電告該鑛總辦請再細心採取呈請化驗如仍無效祇可停辦云（因）

丹陽創設農會 鎭江 ○丹陽商人王長富等現擬設立農會一所研究農務昨已禀請農工商礦局轉詳蘇撫立案矣（有）

會議派員調查茶課 北京 ○度支部各堂會議中國所產黃茶每年出口日益增多而行綱數目從未加領實爲稅課一大漏卮現當欵項支絀籌措良艱亟應設法調查藉可稍資補助近日該部堂司會議遴派妥員前赴產茶各屬按其歲收多寡計其行數照額解部庶於庫欵不無禆益云（爲）

東省鐵路開工消息 北京 ○政府以吉林長春寬城子新民屯黑龍江等處鐵路關係緊要亟宜動工興築統限明春一律開工至所需股欵則擬仍借外債云（如）

※雜記※

批准提究輪船執事 江西 ○江西鐵路總理李薌垣方伯之公子日前具稟撫轅謂其父被難實由西清敦仁兩輪辦事人未能認眞援救請飭提案嚴訊認抵等語當奉批示云此案因行船碰撞以致大員及眷屬多人同罹於難案情甚爲重大亟應將敦仁並西清各輪管帶管輪人等研訊確情按法懲辦（習）

鹽城縣被控 蘇州 ○鹽城縣席大令經紳耆商民摭檢劣迹數端投撫轅上控其中以誣陷殃民爲最重陳中丞以情節較重批飭臬司速委妥員密加查訪究竟有無其事剋日具報候核云（出）

鎭關稅司易人 鎭江 ○鎭江關稅務司勒蕭薩君奉差他往所遺稅務經北京總稅務司遴委江海關大寫搭夫特君接辦搭君前日蒞鎭拜會駐鎭各西官遂於初十日到關視事（應）

德界電燈開辦 漢口 ○漢口德國租界之電燈前由美最時行包辦茲已將機器安置齊備於初六日試用是日旅漢各西人均前往法德總會慶賀（今）

詳請放欵免搭銅元 南昌 ○贛省前因銅元充斥存儲甚多由藩司詳准撫憲每逢庫期動放營餉以及各局薪水概搭三成銅元現因銅元停製不敷應用皆以官票代之現又由藩司沈方伯詳准自十月初一起以後動放各欵概不搭放銅元以符名實（如）

泰西新發明戒烟第一妙藥

紫貝金牛丸

說中國無此妙藥即西國亦未見發明

華利公司戒烟紫貝金牛丸數十年來莫

本公司所製丹丸見夫秋　上諭嚴下奉　旨戒烟而有志之士惜無真藥以治之殊深浩歎敝主人慨念同胞務必去此痼疾以成自强之勢乃不辭勞苦歷涉重洋遍謁泰西著名醫士覓得新奇妙藥於是照法試煉果然神效非凡故取出以問世以佐戒烟同胞之一助云爾是爲序●此藥治心癮去烟毒平肝健胃順氣化痰如不吸烟者吞服一二丸可以去腹中之積滯一切餘毒百病不生且藥性大道無各樣毒害之品有補無扶元之功將此丸研碎和入烟內其烟即化成水並不能裝在槍上覺得氣味毫無誠希世之第一靈丹也現更特別改良倘丸內用嗎啡大十烟灰以及各種有害之劑雷殛火焚願甘重罰敝公司實事求是不同無恥之徒顛倒黑白信口雌黃不值識者一笑也●每大匣大洋一元每小匣大洋五角●上海華利公司主人啓

◉分售　嘉興豐大義大兩洋貨號○石門彭祥和○菱湖恆大昌○日官其昌○常州老德記○常熟德大昌○村金源盛昌○通州存德堂○安慶錢家牌樓郭復昌○太平府唐和興○卅里張鼎泰○青浦悳源○青村港萬恆茂○周浦德隆昌○崇明禮記○白蒲馮處州悅興學社○本埠南市泉漳會館北首北市老同慶堂

總發行所　老同慶藥房　三茅閣橋北角

乙4281

大清光緒二十五年准許創設

日本博愛醫院廣告

本院院長總貫與三郎先生

專治內外科婦科產科鼻科

痘科楊梅結毒疑難雜症

精理眼科

中西官商過訪請認明本院是荷○上海四馬路二十五號（電話一四九八號）本院謹白

乙4193

人生辛苦經年勞筋骨耗精神際此冬令潛藏若不及時講求服補則氣體難望復元有痼疾者必更逢春而發此所以稍有力者輒預備滋補爲急需品也惟補身物料首推血肉有情而華醫所用草木居多間用鹿膠等類功效亦微不知生物中最益人者莫如牛本草謂其性味甘溫有安中益氣補虛損壯元陽健筋骨養脾胃種種奇能由以盡述故古方亦有以肉煎膏熬以骨髓合藥丸者奈中國不善養牛及其枯瘠老病而始宰之毋怪人心拘忌相戒而弗敢食矣若外國畜牛則異是彼蓋不事耕作而食之肥碩異常斯其補益亦倍加完粹今本藥房發行之本牌牛肉汁經售之功披濟生公司珍珠燕窩牛髓粉即由專取萊牛用泰西化學法佐以貴重各品煉而成者故香美適口絕無膻臊雜素不食牛之人亦喜服食每冬各處行銷約以千萬打計服過者咸稱爲第一等補藥且與別家所購者大不相同云至其主治之多不能備錄並須閱仿單始詳總之統補精髓力大效速斷非一切膏滋所可幾及而已請余不信請嘗試之

計汁每瓶一元二角每打十二元粉每錠一元每打十元

上海三馬路中法大藥房

清江　揚州　漢口　嘉興　廣東　鎮江　西安　常熟　太谷縣　南通州　南昌　屯溪鎮　溫州　蘇州　南京　太原　常德　開封　潮州　杭州　無錫

各支店同啓

乙4073

中流砥柱

此次贛南拳匪之亂始於發匪而盛於南康南安四屬曰大庾曰南康曰崇義曰上猶初傳染時惟大庾陳吉卿大令親往各鄉查拿不避艱險與各鄉紳申明約束切實勸導民間無敢再犯南康縣則置之不問崇上兩縣令則皆畏之如虎有迎接跪拜犒賞等事是以南安三縣皆有匪而惟大庾無匪三縣先後起事教堂教產教士教民均被焚殺而兼及於學界並及於平民即堅城如贛州城內教堂亦被焚燬而獨大庾城鄉雞犬不驚即向來民教不和風俗強悍如新城教堂亦荷保全是陳大令之精心毅力卓識堅操一時無兩真可謂中流砥柱矣惟聞三縣之匪愈剿愈多辦理亦未得要領故庾境三面吃緊而陳大令輕騎巡防晝夜不息並傍諭南安府裕太守贊劃機宜布置井井惜皆不能見用以致剿撫皆不得要領幸康崇之匪屢竄而不能入地方受福不淺賢能之選舍大令其誰與歸

大庾士民公啓

乙247

公益洋行金鏢脚踏車會廣告

啓者本行現在四川路山東路角子D字第五十三號開設金鏢錶會每會以六十人爲率每人科繳洋一元爲入會之資每逢星期上午十一點鐘開彩一次雖遇雨不改若得彩者得錶一條重七錢乃足赤所造其精巧細緻異常亦同且有揚慶和成兩家包用非比外國所來之鍍金錶徒取觀看而已但得彩者不取錶則本帳房給以票一紙其到金鋪折取別樣亦可倘供足六十會仍不得彩者將收條彙齊六十張繳回本行則亦送回金鏢錶一條以慰其盧望之意　又開設脚踏車會每會以四十人爲率每人科繳洋兩元爲入會之資每逢星期上午十一點鐘開彩一次得彩者得ɑLL RIGHT脚踏車一乘工精質美其車及象皮輪胎上海公信洋行包用十個月倘供至四十五會仍不得彩祈將收條集齊四十五張繳回本行則亦送回ɑLL RIGHT頭等車一乘欲男車女車聽其自擇開彩之日請諸君臨視以昭鄭重特此周知

漢口中興大藥房

擇十月初八日開張

本藥房專運泰西各國道地藥材處製各種靈驗丸散膏丹藥水藥片藥露兼售醫家應用藥料外科刀圭器具化學電鏡牛痘並照相快鏡原料片玻璃片杯皿風氣電箱上品香水香粉香皂荷蘭水等一應俱全如蒙仕商醫學諸界賜顧無論西書言文字照配無誤批發門售概從公道外埠函購原物同件代定外洋貨物約期取貨亦勿延誤用特廣告俾衆週知

漢口中興大藥房主人啓

乙4120

起首創辦香廬崔製半夏始創

上海縣嚴禁偽藥告示方是的真始創注意注意凡購崔製半夏須認明辦香廬牌號仿單上有雙雲背影爲憑

凡人身內病以肺經爲華蓋居中央衝突之處而其質又最嬌嫩爲氣血循環聲管之要道故稍受外感便覺癢癢此其明證每見患斯疾之人始者咳嗽痰壅聲失音繼者咯血哮喘咳傷肺液甚有因咳而成勞瘵者亦有因咳致病纏綿身不愈者皆因循不治之誤耳此地步縱使和緩復生亦無挽救之術矣可不慎哉本盧從前所未有雖由補山公所究於先實賴本主人改良於後其間寒體熱體虛體實體男人婦人老人小人南人北人一一試驗始敢登報問世溯自發兌以來無論各種咳嗽各種痰飲文武痴顛豬羊癇病中風中痰諸虛百損哮喘氣急破金見紅等症服之莫不藥到春回神功卓著故得名震寰球功同再造天下最美之書汗牛充棟真有奪天造化之奇鬼神不測之妙近因人心不古假冒百出特稟請　上海縣李直刺出示嚴禁偽藥以免歧誤而昭慎重海內凡患上各症服過各種丸藥品不能見效者請速一試雖危險萬分亦能起死回生環地球治痰治嗽之品斷無出其右者如無奇驗情願賠償銀此藥前由壽華堂寄售今歸本盧一家發兌購者須知崔製半夏乃不武起首始創行世仿單上有雙雲小影呈懸上海縣正堂告示認明牌號仔細格外注意免致誤購切切

上海新橋街盈湯衖南境見香店轉灣約十餘家　相德里內

辦香廬藥室　崔宗武敬雲氏啓

乙4307

此酒馳名中外壯陽種子咸稱第一〇鋪設上海二馬路中市西鼎新里石庫門內〇近有假冒改換名目購者細察眞僞

京都天寶齋 扶陽種子衍慶酒

此酒有陰陽相生之妙 水火既濟之功

此酒有奪天造化之功本齋獨得之秘方內用親自揀辦眞正大山人參關東鹿茸海狗腎並各種滋腎補品上藥製成藥性和平不燥不熱老幼咸宜四時可服專治男子陽痿不舉精流不固或精薄無子未交精泄或溫而不射諸虛百損五勞七傷夢遺滑精腰酸骨軟四肢痠痛無力一切等症雖白髮老翁以及年少體弱之人將此酒日飲一杯弱者當能轉強老者變如幼年身強體健之人服後陽物立刻堅壯堅如鐵若房事任意歡樂百戰百勝屢試屢效此酒常服補命門煖丹田開胃健脾舒筋活絡培元固本養精益髓黑髮返老還童却病延年多子多壽壯陽種子固十分靈驗敢稱第一絕非是誇口矣〇每瓶大洋四元中瓶二元如購十瓶照市九扣還埠購者另用洋鐵套瓶千里可寄免致打碎之虞〇另有第一靈驗參茸海狗腎扶陽種子衍慶丸雙料每瓶洋三十六元每兩二元單料減半〇另有壯陽發腎種子膏每瓶一元功效同上不折不扣〇另有調經必孕丸每料十六兩洋八元〇遠埠購者託郵政局最妥信局則不可非

Z4194

四海靈丹 五洲妙品 延年多壽丸

此丸功力甚大效驗甚速善能養丹田之氣和週身之血生津液潤臟腑壞精補髓烏鬚髮駐容顏延年益壽無論男女老少皆宜服法另詳仿單每瓶四元小瓶二元

上海寧波路恒裕里口二百七十二號門牌多壽藥房啓

Z4208

嚴明烟台錦繡春售賣眞藥

本公館查得天津北京之公益仁及烟台之錦繡春等均有假冒爾籐亞支奶實據曾經開列聲明在報今錦繡春執事來滬辦明前購之藥係托申友代辦以致從中弊混並非該店作僞所有換進假貨一律交出銷燬此後錦繡春分銷亞支奶藥自與本公館直接交易特爲聲明以釋購戒者之疑慮耑此〇再眞藥盒內保單有醫生簽字用三套顏色印成綿花係外洋上等藥花潔白有光冒牌假藥所用中國花保單亦無醫生簽字購者辨之

上海壽康里席公館特白

Z4303

發明打麫機器告白

茲者〇〇掛麫〇器本工廠由設立至今有三十餘年從眞崎照鄉君之巧法創造此機器至今屢過各地博覽會之名譽金牌及壹等賞金牌及頂好各種之賞牌此機器極奇精巧中外四遠馳名靡人力之手以一日可多出數十餘倍亦不費大力勝如電氣快極之至爲紳商之方便以免手做之艱難然此〇票勿論在行外行皆能製造格外價廉〇美凡紳商如欲購者不論遠近速請示知敝店內即將圖樣價目單送呈倘此〇〇之用法不明由敝店內派教習一名教授可也〇教習之薪水分文不取近日耳聞有冒名假牌製造致誤

本工廠分設在上海虹口瑪禮孫路三號 眞崎支店經理處啓

敬請注意 本工廠特請道憲給有告示如蒙賜顧者請認明眞崎照鄉及三角商標▼▼▼爲記決不致誤

上海美租界蓋湯衖橋北中東信號經售

乙4179

活動開口影戲已到

前報已登能唱能演諸色描摹無窮變幻實在希奇之狀無庸再告即晚在虹口十一號武昌路每晚九點鐘開演請貴客早降以賞眼界極視聽之娛每位洋一元孩童減半

園主告白

Z4320

又獲冒牌艾羅補腦汁

艾羅補腦汁冒牌迭出幾於書不勝書良由此藥功效卓著購服者多牟利者因奸巧百出以售其欺非尋常他藥比也日內蘇州冒牌之案方經斷結乃上海美租界寶慶里第一百十六號門牌內吳振聲又有私以糖漿等物製成假藥朦刻艾羅牌號仿單托李廸範兜銷事情英租界打狗橋境合記棧內貴州號客蕭姓不察致受其愚購進大小八打已將報關出口幸由本藥房緝獲本應將眞李等送官究懲經眞一再求饒實因貧迫無聊出此下策願將售剩僞藥及仿單藥瓶一切悉數繳出以後誓不再做遵照累情無人懇請免究云云本藥房姑念其並非開設藥房藥店有意冒牌幷查先時實未售過尙係初犯且一說倚有侍母孝心因此勿爲已甚准合將售剩藥件送至本藥房檢收並由吳李二人親立服辨實係寬之蕭客簽字作証從寬免究寢事在本藥房此舉固屬格外寬情以後如再獲到他種冒牌不能以援爲例而他種冒牌之人盡可以吳振聲爲鑒亦然不可存眞契振聲徼倖免辨之心兜銷僞藥八之亦然爲特登報聲明竊願冒者同知嗣後戒懼前非早改購藥者亦當愼之又愼勿爲僞藥所朦貽悔莫及也

上海三馬路中法大藥房廣告

Z4074

旌德縣戴氏續修宗譜啟

竊以吾族世居十八都竈村惟宗譜自嘉慶間修後今已百年茲議定年內興工續修限戊申年底告成凡吾族散處遠方恐難遍知用特登報廣告各宜從速將明支派年表先期送至宗祠或交揚州鳳寶銀樓切勿遲延自悞此佈

戴氏經理人謹啓

Z4315

湖北籤捐彩票頭彩五萬元十月廿一日開彩

十月廿一日在漢口開彩得彩紅票憑本局對號單兌銀元本總局在漢口鎮上海分局設在南市久大碼頭吉祥街〇外埠來函兌驗票需用號單以及長方上海分局小印概不敢票兌銀因無根可查也特白

本局奉 湖廣總督部堂奏明照辦第七十會每張設票大號一張每張售洋六元中彩共九千九百九十八號計六張中彩一張以七成餘額彩派出彩數之高比各公司爲優額定如數力要力一概本局不代裁斷自給〇再得彩紅票血無本分局

Z4068

開張藥料 格外便宜

本藥房主人精通理化素嫻醫學凡有益於衛生之劑無不搜羅殆遍並派善於歐洲語言文字之友親詣英西各國採辦各種醫學著名醫生秘製經驗良藥選擇名廠上等照相藥料快鏡鏡盒鏡頭電鍍金銀藥水香皂香水醫學理化器具藥料原汁兼酒藥露一切良方奇藥無一不備推陳出新比衆不同以供用者便利購病者易於痊並於開張之日為始減價半月照碼八折批發通融以酬海內諸君子惠顧之盛情耳

橋南首准十月初六日同起

特此佈告 閱者注意

上海英界大新街迎春坊對面 ●●本號兼分十六鋪 華美大藥房啓 4108

來信彙錄

華興公司執事青鑒頃閱報章敬悉 貴公司有廿年紀念券贈人作彩欣佩之至茲由局寄上英洋七元請發燕窩糖精兩匣珍珠牛髓粉二聽并紀念券七紙仍由原局擲下不誤蘇州益生堂啓 ○刻接覆函并珍珠牛髓粉燕窩糖精各一打嚭大燕窩毛盡一只均照收並荷賜紀念券卅三張閱悉欣感足徵 貴公司誠信相孚謹此奉復云云揚州城內正街王公館拜上 ○華興公司鑒近閱日報凡向 貴公司購洋一元有廿年紀念券一張照湖北彩票刊章贈送彩物佩 茲奉上英洋卅元望寄珍珠牛髓粉燕窩糖精各一打如數配合並應作彩票之紀念券由局賜下俾先覩為快也肅此云云河南汝寧府署王文輝頓首

上海寧波路恆裕口一百七十二號門牌華興公司謹錄 乙8008

廣東彭壽堂奇藥到申

專治小腸氣立刻見功

小腸疝氣之症治藥紛紛如欲立刻見效實難其選惟本堂所製小腸疝氣膏藥力大效速與衆不同專治七種疝氣無論陰囊腫脹陰核偏墜諸醫束手痛楚難當但將膏貼於膀胱之處陰囊立刻縮小其患若失氣鳴脹消步履如飛雖數十年老症無不藥到病除屢試屢驗百發百中誠治疝之絕世妙藥也每張一元如內服神效疝氣丸可將膀胱寒濕之氣一掃而空愈後保不再發一試便知每盒一元中盒二元大匣四元

上海棋盤街廣東彭壽堂啓 乙4095

李氏月盈堂家傳女科一十三代秘方靈丹分此上海城隍廟假山邊本月初八日開設

蘇州郡廟橋西大街李氏月盈堂女科世為香山大族宗而好善曾遇方外異傳修合胎前產後調經種子難產不降四項丹丸初惟製送親友功用效驗索討踵至當今繼宗先生先翁培元公者交友極盛助資廣送威局之際凡患女科要症幾有得到李氏定可回生之譽繼翁仰承先志愈推愈廣無如藥本昂貴其各助資舊友遷徙盛衰寥落無存李氏近況亦非昔比同人以為活一產婦實保母子兩命擬定每料酌收藥本之半餘容互相勸助諒各女身想到產難苦惱關頭或曾受月盈堂醫藥痊愈之恩惠者均望慨慨實助冀垂久遠云爾

蘇城狀元第通奉第吳程代啓 乙4302

上海法大馬路 童涵春堂虔修景岳百補關大全鹿丸

謹擇九月三十日天醫黃辰虔宰

按梅花仙鹿乃純陽多壽其首向尾能通督脈專治諸虛百損五勞七傷添精益髓壯筋健骨調和氣血大補元陽兼能種子延齡久服益壽延年其功難以盡述本堂慎擇地道精選品質遵古法製誠合庶幾用之有功而垂奏效者神能益長生於樂土而期不老於盛世云爾凡蒙賜顧者請認明本堂招牌庶不致誤 乙4089

安徽鐵路勸股票頭彩三萬元

第十六會 十月十五開彩

四會大票照湖北向章一年作用於九月廿六日期滿換股兌紅速來勿誤過期截止作廢第十六會票仍設六萬張不中原價換取路股簽辦附號副票悉准於十月十五日照章在漢湖開彩第三十二會點號副票准十月廿六日開彩分設漢口蓋印處以便貴客投票此佈 乙7017

滙豐銀行告白

啓者本行收足資本洋一千萬元公積英金值洋一千萬元又銀洋一千一百七十五萬元共合洋二千一百七十五萬元另議定備用股本洋一千萬元總行開設在香港分行在倫敦廈門暹羅包帶維亞孟買加拉吉打古隆北福州德國漢口神戶長崎意陸伊羅法國呂宋紐約檳榔嶼貢西貢舊金山新加坡蘇拉巴亞天津北京橫濱其上海行與各商往來暫存本行之銀每日結帳者其息長年二厘存至二十萬兩為止存一年者其息照常年五釐算存六個月者其息照長年四釐算存三個月者其息照長年三釐算代付本埠匯票並辦理銀行一切應辦事宜匯票可以匯至倫敦歐洲印度金山舊美國中國東洋等處大通商碼頭特此佈聞

光緒三十三年七月初九日 甲556

四民紙烟公司訂期開股東會廣告

本公司自去年七月創辦以來今年三月開機出烟雖幸所出之烟不遜別家無如市上承銷各店概與英美烟公司訂有包銷合同抵抗殊屬不易故於七月間將此中為難情形函告迄今又將三月未見 示復為此再登申新二報訂期十一月十五日在本廠開股東會商議一切并查閱帳目務祈在股諸公屆期命駕到會倘屆期不到所有定議事件作為默許此佈

上海東洋閣對岸四民公司白 乙6529

光緒三十四年袖珍日記出版

此書內附各處鐵路客位價目往來時刻各表皆係近日調查最新最確布面金字裝釘精美長約五寸寬約三寸置諸懷中尤為便用價格特廉每冊大洋一角五分 ◉代售戊申官商快覽內附本館精印五彩圖數幅每冊洋

上海商務印書館及各分館同啓 乙4273

上海至鎮江火車時刻表

站名	二號快車 上午	四號慢車 上午	六號客車 下午	十號客車 上午
上海	八點	十點四十九分	四點十五分	七點
眞茹		十點五十九分	四點二十八分	七點十分
南翔	八點二十二分	十一點十二分	四點四十五分	七點二十三分
黃渡		十一點二十一分	四點五十七分	七點三十二分
安亭		十一點三十二分	五點十四分	七點四十三分
羅家浜		十一點四十四分	五點三十一分	七點五十五分
崑山	九點三分	十二點	五點四十七分	八點十二分
正儀		十二點十六分	六點三分	八點二十四分
唯亭		十二點二十一分	六點十四分	八點三十五分
外跨塘		十二點四十二分	六點二十九分	八點四十六分
官瀆里		十二點五十分	六點三十七分	八點五十三分
蘇州	九點卅八分到九點四十三分開	十二點五十六分到一點一分開	六點四十三分到六點四十八分開	八點五十八分到九點四分開
滸墅關	九點五十六分	一點二十三分	七點三分	九點十八分
望亭		一點三十八分	七點十四分	九點二十九分
周涇巷		一點五十六分	七點二十七分	九點四十二分
無錫	十點廿六分到十點三十一分開	二點十一分到二點十八分開	七點三十八分到七點四十三分開	九點五十五分
洛社		二點四十分	七點五十九分	
橫林	十點五十五分	二點五十六分	八點十分	
戚墅堰		三點八分	八點十九分	
常州	十一點十四分到十一點二十一分開	三點二十三分到三點二十九分開	八點三十二分	
陸家村		三點四十九分		
奔牛	十一點五十九分	四點十分		
呂城		四點二十七分		
陵口	十二點三十八分	四點五十一分		
丹陽	一點二分	五點十分到五點十四分開		
新豐	一點二十一分	五點三十四分		
鎮江車站	一點五十五分	六點八分		
鎮江	二點十二分	六點十五分		

鎮江至上海火車時刻表

站名	三號慢車 上午開	一號快車 上午開	七號客車 上午開	九號客車 下午開
鎮江	八點三十分	十一點五十五分		
鎮江車站	八點四十分	十二點五分		
新豐	九點十三分	十二點三十九分		
丹陽	九點三十分到九點三十四分開	十二點五十六分到一點開		
陵口	九點五十六分	一點二十分		
呂城	十點二十五分			
奔牛	十點四十三分	一點五十六分		
陸家村	十一點三分			
常州	十一點二十分到十一點二十一分開	二點三十分到二點三十五分開	六點十六分	
戚墅堰	十一點四十四分		六點三十一分	
橫林	十一點五十六分	二點五十八分	六點四十分	
洛社	十二點十一分		六點五十一分	
無錫	十二點三十分到十二點三十五分開	三點二十一分到三點二十六分開	七點五分到七點十分開	二點十五分
周涇巷	十二點五十二分		七點二十三分	二點三十分
望亭	一點九分		七點三十六分	二點四十三分
滸墅關	一點二十三分	三點五十八分	七點四十八分	二點五十四分
蘇州	一點四十一分到一點四十六分開	四點九分到四點十四分開	八點到八點五分開	三點六分到三點十一分開
官瀆里	一點五十四分		八點十三分	三點十八分
外跨塘	二點二分		八點二十一分	三點二十五分
唯亭	二點十七分		八點三十六分	三點三十六分
正儀	二點二十八分		八點四十七分	三點四十五分
崑山	二點四十五分	四點五十三分	九點四分	三點五十八分
羅家浜	一點五十七分		九點十六分	四點十分
安亭	三點九分		九點二十八分	四點二十二分
黃渡	三點二十分		九點三十九分	四點三十三分
南翔	三點三十分	五點三十二分	九點四十九分	四點四十三分
眞茹	三點四十三分		十點一分	四點五十五分
上海	三點五十分	五點五十分	十點九分	五點三分

上海至吳淞火車時刻表

站名	上午開	上午開	上午開	下午開	下午開	下午開	下午開	下午開
上海	七點正	八點四十分	十點二十分	十二點正	一點四十分	三點二十分	五點正	六點四十分
江灣	七點十分	八點五十分	十點三十分	十二點十分	一點五十分	三點三十分	五點十分	六點五十分
張華浜	七點二十一分	九點一分	十點四十一分	十二點廿一分	二點一分	三點四十一分	五點二十一分	七點一分
蘊藻浜	七點二十[illegible]分	九點[illegible]分	十點四十[illegible]分	十二點[illegible]分	二點[illegible]分	三點四十[illegible]分	五點二十[illegible]分	七點[illegible]分
炮臺灣	七點三十分	九點十分	十點五十分	十二點三十分	二點十分	三點五十分	五點三十分	七點十分

吳淞至上海火車時刻表

站名	下午開	下午開	下午開	下午開	下午開	上午開	上午開	上午開
炮臺灣	七點二十分	五點四十分	四點正	二點二十分	十二點四十分	十一點正	九點二十分	七點四十分
蘊藻浜	七點二十六分	五點四十六分	四點六分	二點二十六分	十二點四十六分	十一點六分	九點二十六分	七點四十六分
張華浜	七點二十九分	五點四十九分	四點九分	二點二十九分	十二點四十九分	十一點九分	九點二十九分	七點七十九分
江灣	七點[illegible]十分	六點	四點二十分	二點四十分	一點	十一點廿分	九點四十分	八點
上海	七點五十分	六點十分	四點三十分	二點五十分	一點十分	十一點卅分	九點五十分	八點十分

行車各站價目表

上海至鎮江線

站名	快車價目 頭等	快車價目 二等	快車價目 三等	慢車客車價目同 頭等	慢車客車價目同 二等	慢車客車價目同 三等	四等
上海							—
眞茹				三角	一角五分	五分	
南翔	六角	[illegible]	一角五分	六角	三角	一角五分	—
黃渡				九角	四角五分	一角五分	—
安亭				一元二角	六角	二角五分	—
羅家浜				一元六角五分	八角	三角五分	
崑山	一元九角五分	九角五分	五角	一元九角五分	九角五分	四角	二角
正儀				二元四角	九角五分	四角五分	—
唯亭				二元五角九分	一元	四角五分	—
外跨塘				二元八角五分	一元	四角五分	
官瀆里				二元八角五分	一元	四角五分	—
蘇州	三元一角五分	一元六角	八角五分	三元一角五分	一元	六角	三角五分
滸墅關	三元六角	一元八角	一元二角	三元六角	一元二角	七角五分	四角二分
望亭				四元五分	一元四角	八角	四角四分
周涇巷				四元三角五分	一元五角五分	八角	四角六分
無錫	四元八角	二元四角	一元二角	四元八角	一元八角	八角	五角
洛社				五元五角	一元八角五分	九角	
橫林	五元五角	二元[illegible]角五分	一元三角	五元五角	一元九角	九角五分	—
戚墅堰				五元八角	二元二角	一元	
常州	六元二角五分	三元一角	一元四角	六元二角五分	二元五角	一元五分	六角
陸家村				六元五角五分	二元六角五分	一元一角	
奔牛	六元八角	二元七角五分	一元一角五分	六元八角	二元七角五分	一元一角五分	—
呂城				七元	二元八角	一元二角	
陵口	七元三角	二元九角五分	一元二角五分	七元三角	二元九角五分	一元二角五分	九角
丹陽	七元六角	三元五分	一元三角五分	七元六角	三元五分	一元三角五分	九角五分
新豐	七元八角五分	三元一角五分	一元四角	七元八角五分	三元一角五分	一元四角	
鎮江旗站	八元五角	三元五角	一元五角	八元五角	三元五角	一元五角	—
鎮江	八元五角	三元五角	一元五角	八元五角	三元五角	一元五角	一元

上海至吳淞綫

站名	頭等	二等	三等
江灣	三角	二角	一角
張華浜	六角	四角	二角
蘊藻浜	八角	五角	二角五分
炮臺灣	八角	五角	二角五分

光緒三十三年十月十三日

申報第叁張

西歷一千九百七年十一月十八禮拜一

京都天寶齋藥房〇天下馳名〇靈驗第一〇異人傳授珠黃八寶化毒丹〇包愈男女一切楊梅結毒

限日全愈永無後患

京都天寶齋 毒門聖藥

此丸乃本齋獨得異人傳授眞方重用眞正犀黃珠粉血珀梅晶上藥泡製久煉成治男女楊梅結毒並疳下疳小便皮破腫爛一切毒門無論初起染久包可限日全愈如前醫不精服藥不愈或庸醫圖利不顧人之性命攸關獨用輕粉升藥倒提丸等當時雖愈乃毒氣內攻逢春又發四肢痛甚至鼻塌髮禿紅斑起皆緣毒藏筋絡且必染妻絕子其害非淺餘毒未淨其患不休此實藥未得其法患者豈能安全今本齋不惜重資修合濟世染者即將此丸服下立刻止痛消腫去毒除盡凡極重極危之症服藥一料立可全愈價雖略貴而效足值嘗可稱遍骨內一切毒氣且能生肌無害屢試屢驗必發必中輕者五天全愈重者七天除根如用倒提丸輕粉升藥雷極火焚凡有育此毒者雖諸醫束手危險萬分請嘗試之方知本齋房藥靈方眞之功也、每料價洋十元每瓶洋二元〇另有珠黃下疳散每瓶洋七角如男女下疳腫痛或陽物臭爛或筋爛去半節摻此散立見拔毒去爛生肌止痛保復原形仍可生育種子此乃第一仙方也〇立愈珠珀五淋白濁丸價洋一元〇舖分上海二馬路中市西鼎新里石庫門口內便是（遠埠託郵政局購寄信局作弊難寄

乙4152

按此藥水產自泰西英國著名醫士佛羅斯君研究化學博採奇珍藥品精心力精益求精製造行世惠此中國四十餘年矣神效之捷以救其中舍有各種補汁能療肝癆肺癆陰損陽虧老年精血衰弱婦女經水不調小兒見肝膨食積經商水土不服五癆七傷一切疑難雜症服之有益壽延年之功當此禁烟令迫有志之士無不覺悟方求戒或年老血衰或素體虛弱戒烟之後神志委靡急宜服之能壯陽滋腎消除百病永無遺泄之患四肢强健已久有口皆碑今該藥房主人以濟世爲懷特囑本行爲華商總經理晉隆洋行一家經售歷蒙中西醫士海內紳商賜顧者請移玉至以招推廣偽蒙商賜顧者請移玉至英大馬路鴻仁里口福和洋行面購批發定價外埠

上海福和洋行經理人告白

乙4142

克巳分售諸家 外埠函購原班回件貨另給或向本行就近購辦務請認明圖記庶不致奸商冒牌以僞亂眞謹將各分售處地方牌號開列如下以供鑒賞●本埠英大馬路昇和●祥和虹口外大橋

天津晉和洋和　營口全昌　漢口晉和　寧波老源記

精印足本金石索出現

是書乃通州馮氏所輯凡鐘鼎彝器碑版泉刀鏡鑑璽印一切古器無不鈎摹惟妙惟肖爲金石學中最有名之書原本石印點劃無錯每部二十四本裝文木箱子價洋十元●兼售大本銅板西淸古鑑每部廿四本價洋八十元●總發行所在上海二馬路千頃堂及各大書莊均有寄售學古精舍廣告

4282

掃葉山房出書籍廣告

本坊開設〇上海城內彩衣街〇上海北市拋球場〇蘇州閶門內中市

新出石印王漁洋詩話二角◉石印鄭板橋全集七角◉溫飛卿詩一元二角

劍南詩鈔二元〇樊榭山房全集三元〇曝書亭全集八元〇兩當軒全集一元〇劉海峯集五角〇古今詩選三元〇歷朝詩選六元〇萬首絕句選六角

乙4283

晉公製造軍服廣告

本號主人素在日本橫濱經商開設洋服軍衣號已歷十餘年現又創設本店於上海英大馬路西首謹遵陸軍部奏定章程專辦軍衣軍刀一切禮衣常服及學堂操衣制服等無不格外考究無論定製多少均可剋期不誤如蒙軍界學界賜顧本主人爲破除市儈結習及樂拜軍人起見無不竭誠相與也

本號主人汪孝源啓

乙4062

壯陽至寶延壽眞方

大隆藥房秘製參茸芝朮海狗腎延壽丸方眞料足神效萬分故遠近試驗鳴謝之保證書案盈尺許足見其功力之大有口皆碑

本公司獨得化學經驗眞方不惜工本重用海狗腎大枝人參血片鹿茸黃山野朮天生靈芝之爲君佐以各種滋補妙品熬膏去渣取其精液爲丸故藥少勝多丸小力大專治陽痿不舉精衰無子見色即洩未交先流夢遺滑精耳聾目花四肢無力面黃肌瘦諸虛百損五勞七傷等症其效如神最奇者久患陽痿之人一服此丸玉莖立刻堅壯房事異常堅久不倦雖白髮老翁極虛弱之身服後包能轉弱爲强精神百倍愈戰愈堅一索得男妙在藥性潤而不燥滋而不滯非霸烈宣淫燥藥可比連服一月百病不生精髓充滿冬天手足不冷夏日身體不熱故常服補命門安五臟壯筋骨益血氣烏黑鬚髮轉老還童屢試屢驗百發百中眞水火旣濟之眞方却病延年種子之秘寶每瓶壹料二元每打十二瓶廿元單料減半如用雙料取效更速

上海四馬路望平街口大隆藥房啓

乙4081

華安人壽保險有限公司廣告

本公司於本年七月初一日開辦總寫字房設在通商銀行樓上華安水火保險公司內專保華人壽險以聯絡團體挽回利權爲宗旨故辦法格外優待保費不獨較外商爲廉如蒙賜顧請至本公司面議可也

總董朱葆三　總理沈仲禮同啓

乙4047

小說

滑稽小說 支那旅行 （三十六）

弗倫見麥羅德忽然放了自己。對印捕說了幾句話兒。忙忙的跳上馬車。弗倫心中大怒道。難道他把咱操了一変就是這樣走了不成。正要趕上去拉他。恰恰被印捕一手攔住道。那裡去。弗倫一肚皮的沒好氣。口內說道。咱大英國人比不得你們天生的奴隸的性質。人人都有分內的自由。你問咱做什麼。印捕聽了他這般說話。心上雖然不快。却又不便和他多說。只對他說道。你違了馬路的章程。要請你到捕房裡去走一邊。弗倫聽了。怒道。既要咱到捕房裡去。方才的麥羅德。怎麼你又放他走了。却單單的向咱作對。這不是有心通同作弊麼。印捕聽了。覺得這個人十分累贅。便沒好氣對他說道。那麥羅德先生。是得利洋行的大班。人人都認得他的。自然可以無須同去。你這位先生初到此地。來歷不明。我可知道你是怎樣的一個人呢。弗倫聽得說他來歷不明。不覺心中大怒。厲聲唱道。你這個亡國的奴才。竟敢把咱當做來歷不明的匪人。眞眞的混賬。說著便把印捕一推道。快給咱滾去。不要在這裏礙手礙脚的。印捕不防備他要動手。被他用力一推。便推了一個蹦踵。一連倒退了三四步。幾乎跌下地去。印捕到了這個時候。實在忍不住了。便也睁著兩眼對他說道。好好的請你去走一蹚。你到底去不去。不要回來面子上不好看。弗倫不等他說完。心中大怒道。咱不去。你敢怎麼樣。印捕聽了也不答應。只把那一枚巡警的警笛。放在口中呼的一吹。弗倫見他吹起警笛來。心上也不免有些跳邊起來。却還倚著自己是個外國人。不至十分吃虧。一轉眼的工夫。早見遠遠的飛也似來了三個印捕。一個三道頭西捕。走到弗倫面前立定。先前的印捕。便搶上去和西捕說了原故。西捕點一點頭。回過頭來。和顏悅色的對著弗倫說道。既然如此。請你同著我們到捕房裏走一蹚。好在這件事情。算不得什麼大事情。只要請你把這件事兒的情形。細細的朝着總巡說上一遍。料想立刻就要請你回來的。我們是馬路上的公事。沒奈何只得如此。請你原諒些兒。弗倫聽了西捕這般說法。曉得不能不去。只得跟著他們往前就走。口內嘟嘟嚷嚷的說道。眞眞的倒運。又撞著了這樣的事情。一面說著。一面走著。不多時早到了虹口捕房。內見了那位總巡。一一的和他說了。那位總巡見他是個上等紳士的樣兒。又同是英國的人。便也不肯怠慢他。只和他說明上海沒有街車的緣故。你想是聽錯了話兒。弗倫還氣忿忿的說道。咱記得明明白白的。那裏會聽錯。這是那馬夫不好。有心叫咱上當。

本埠新聞

上海縣爲驗放贛米事上滬道稟 ○敬稟者竊江蘇春間所設平價局接濟民食一案嗣奉陳筱帥札派沈守璘慶赴江西採辦贛米十萬石尙未運至而平價局已撤業經退回五萬石仍以五萬石運滬除進蘇九千石經曾少卿觀察代售一萬四千七百石外由藩憲札飭洪牧鼎棻來滬銷售洪牧一以托之樊時勛觀察代售適上海米石甚多難於暢銷擬轉口售賣聞已蒙憲轅照會稅務司驗放而稅務司似未允許知縣近奉藩憲札飭會同洪牧辦理此事意在從速銷完以免虧耗官本頃接洪牧函催採聽未識近日此事稅務司已否見允如尙未商妥伏乞憲恩俯與磋商蓋贛米係官買官售與禁米出口無涉務望從速定議以免此米積滯耗失倘已經商妥即祈賜示並請當給護照以利遄行（琴）

稟陳阻塞河道情形 ○城內清道路燈委員上巡警總局及滬道稟云接總工程局函稱法公董局因修理外十六鋪橋北面駁岸在橋下東西兩邊築壩兩岸搭板並未先期知照查外十六鋪橋東西計闊十九丈南北計三丈九尺該河爲城內及小東門外一帶垃圾船隻出入要道一旦阻塞則垃圾船隻無路可通於水道實有關碍請轉稟道憲函致法公董局飭匚停止築壩以通河道而便行船等因函商前來卑職查城內垃圾向由工程局雇船至小東門外裝運十六鋪爲進出必由之路一旦築壩致成阻塞城內垃圾輸運爲艱既經函商理應稟請憲台速賜函致法公董局停工止築以便船隻照常暢行云云（企）

英領照會滬道文（爲士特布勒輪船事）

前准瑞升道來文以英商士特布勒輪船滋事淹斃水手被傷一案本總領事查士特布勒輪船係泛海之船約中歷十月二十五日來滬此案尙未接奉天津總領事來文本總領事當向本署按察使詢問據云若此案將來歸本按察使審訊應飭兩造照例投遞呈詞本按察使始能收呈審訊也相應照會貴道請煩查照（企）

旅滬福建同鄉會議收回鑛權 ○十二日旅滬閩人在三山會館開同鄉會籌議收回建邵汀三府礦權到者約百數十人先由學生會幹事報告開會宗旨次鄭蘇龕林文慶高嘯桐何鏡秋鄭仲敬諸君相繼演說嗣遂議決公電閩省教育總會及鐵路公司轉稟閩督電咨外部宣告廢約收回自辦並公議推舉汀州富紳胡子春君爲福建商辦鑛務公司總理聞須繼續開會必達收回自辦之目的云（敬）

總工程局領袖總董上滬道稟（爲改選局董事）

敬稟者竊董局遵章改選局董於本月初六日將籤留之總董議董開摺

稟報並由選舉局將本月初五日複選舉當選議董十七人候補議董十人開呈憲鑒均經奉批並將新舉議董十七人分別照會在案董局于十一日邀集新舊各議董開會議舉總董二人以補前次籤退之缺查董局總董五人除領袖總董一人外其辦事總董常川到局者二人常川駐局者二人前次籤留之郁董懷智莫董錫綸本係駐局辦事總董曰舉留之後屢次力辭此次開會新舊各議董僉謂原請詳定章程總董四人中每二年改選一半郁董莫董既經舉留自未便任令告退遂議以郁董改爲常川到局總董莫董仍爲常川駐局總董其應更舉之總董二人經新舊各議董用投票法舉定二品銜直隸存記道姚董文棟爲常川到局總董花翎知府銜候選同知王董震爲常川駐局總董所有董局議董定額三十三人現除姚董王董被舉爲總董外其前次籤留之十六人中嚴董應鈞因年邁力辭張董美翊劉董柱馨均以就幕外省函請辭退再新舉議董中范紳熙瑞向任董局路工及路燈清道事宜係有職人員照章未便兼任議董經議會決議當塲辭退共計議董缺額六人應以候補議董鍾浩志張在新黃炎培郭廷鏐姚曾榮陳瑞邦等六人挨次充補茲將新舉總董二人挨補議董六人開具名摺懇請迅賜分別照會發交董局轉送以便十五日到局任事（下略）（川）

法界電車將次行駛 ○電車公司總辦顧西樂君以界內電車鐵軌業將工竣行駛在即而洋行住宅所裝之電燈及開關總門銅綫各具恐其力小不足開車時或有震動之虞故飭各匠至裝有電燈各家査看分別改換頭號器具以昭愼重（舟）

滬南家政會紀事 ○昨日午後開二十六期家政會葉莊敬楊玉振兩女士先後演說並提議蘇杭甬路事復有接續認股者其熱心公益可概見矣（川）

謀斃人命 ○浦東二十四保十六圖地保陳臨周昨日投縣稟稱旗昌洋棧浦灘邊水潭內汆有無名男屍一具赤身露體頸項及兩足均有繩捆任似係生前被人謀斃査無屍屬求請檢驗大令飭預備屍場午後渡浦蒞驗委係生前被人謀斃棄置潭中當飭善堂棺殮標封發壇一面飭差上緊緝拿兇手究辦（執）

懲辦勾引學徒竊洋 ○蘇婦金馮氏之子魁明年十三歲前托余見三薦於胡吉泰紙店爲學徒近被余勾引私取店中銀洋該氏得信來滬見余所穿棉袄絨襪皆係魁明之物當即扭至中區由游正巡官訊問余堅不承認飭將身上衣服剝下並抄出當票七張喝令重責三百下交保限繳當本棉袄等先給該氏具領（泳）

上海官事 ○新任常鎭道劉燕翼因公來滬寓開太棧昨日到道拜會○新疆採辦紙幣機器委員張輔宸到道稟見○卸任崑山角頭司巡檢陳啓孝到道稟知交卸並謝留滬差遣○公廨幫審讞員王斯沅請病假三天○滬北第四路巡警分局正巡官黃國華到道稟知添設第二區分局（車）

訟案

上海縣案 ○朱嚴氏控王紀生指贖單地（前晚）經事大令升訊朱嚴氏供故姪縉仁於光緒六年將地一畝九分餘抵於王紀生之祖父今向回贖紀生霸措求察王紀生供該地朱姓於咸豐六年賣賣是年冬季找價杜絕有實絕兩契呈電地保張文祥供與王同不准回贖○陸金桃控妾張氏捲逃亦奉訊究陸供因無子嗣納張氏爲妾忽於八月下旬捲逃今始尋獲求追氏供年二十一歲因被傭婦哄誘出外所帶衣飾被騙霸吞今願隨夫回家大令判氏發官媒看管追究（車）

總工程局紀事 ○東區各膏戶昨日傳局令各加認捐錢嗣有慶昌隆膏店主楊子銘不允認加仍照舊數每月繳捐三十千三百文局董令退去候函請上海縣轉詳蘇省膏捐局核辦○浦東巡警局飭差帶同小竊王楚卿到局稱該賊前竊祥生船廠銅屑賣與大碼頭帶鋼店請爲吊贓局中派探往吊未獲當飭將王帶回再核○大碼頭橫街門樓下昨有無名男丐因病倒斃由巡士報知飭地甲知照丐頭報县收殮（夏）

巡警局紀事

▲總局　新橋北首有小樽洋行所購之地被江北人搭蓋草棚圖之不去昨由該洋行稟請驅逐局員即飭巡士督同地保前往查明覆核○林鳳里王姓家人多嘈雜情節可疑該處居民環請驅逐論飭地保查辦○江長發控王洪生佔妻吞（抄）一案昨日提訊始知實係姘婦當將男婦一併逐出惟家具什物本係江長發所置令王如數交還

▲北市第四路一區　陸阿福前日掩入同陞昌雜貨店行竊衣服等物當被覺察扭交巡士帶局押候訊究○朱學楨昨日潛至裘榮生家行竊烟袋等件由巡士拘局押候訊辦

▲浦東第二路一區　蔣鳳英竊鴻源紗廠洋紗管等物由管門人拘住送局押候訊究○徐阿金在某紗廠做工屢次行竊棉花貴辦不悛昨又竊棉花數斤由管門人拘住送局押候究辦（衣）

英租界捕房事 ○昨日法捕房派探至英界總巡捕房稱河南路第五百零七號門牌懋昌洋貨店主向法商望賚洋行定貨不出請派探協提等情捕頭即飭包探張寶榮協同前往將該號主提至捕房飭該探帶回歸案訊理○薙髮匠張云伯前因犯事拘押被逃近被包探金立生偵悉匿跡南市昨特稟明捕頭照會該處警局至南市將張緝獲帶回捕房押候解辦○胡利生昨投老閘捕房稱被姘婦陸老二捲逃值洋六百餘元之衣飾請緝捕頭允爲飭探緝○徐阿慶昨在松江路搶取婦人徐姬氏之金挖耳一只由探周志仁追獲拘入押辦（流氓徐生才向孔大拆梢洋十元當被包探姜長明查獲解入押候解究○新閘路第一千一百三十一號門牌同太烟館內昨有烟客郭松三失去銀表一只疑係薙髮匠楊桑隆及掌掌二人所竊報經靜安寺捕房飭探將二人拘獲押候訊究○孫竹山昨投靜安寺捕房控被杜阿會拆梢洋十五元捕頭飭探朱阿二將杜拘入押候送廨訊辦（戎）

法租界捕房事 ○英界新泰安客棧寓客安甯人阮文杜被竊小銀錠一百念四只疑係該棧茶房張富山呂阿連所竊報由英捕房拘獲飭探送解法捕房歸案究辦捕頭飭令押候送解公堂訊究○張阿富昨至安慶輪船內行竊白米數斤由捕拘入押候解訊（舟）

美租界捕房事 ○茂海路應陳氏茶館抽頭聚賭昨由捕房査知飭探赴公堂請單傳訊○鄧洪濤在西華德路向楊阿英索詐行兇由捕拘押候究○華記路周永法麵店昨被王小毛搶去當十銅元十千由探拘押候辦○西華德路王姓洋貨店昨有張得生陳餘山二人以購物爲由乘間竊去洋綢二疋當即追獲交捕押究○包車夫陳阿桑在四川路違章攬客由捕拘押候究（西）

更正 ○初九日報法公堂案載薛根記控趙增記圖賴工洋並薛不服調處等情茲悉不服調處經官判令具結者係趙增記並非薛根記合行更正

來件

尙賢堂半年報告（續）

辦事董事

會計員廖君已離滬辦事董事公推花旗銀行葛德儒君以代之業承允諾

經理員

經理員現仍爲美人一名（即督辦）英人一名華人一名此外尙有英文華教習三人漢文教習二人法人華教習一人美國體操教習一人

英美各國董事

自上屆報告發布後美國董事會有二人逝世一爲前任駐華公使康格君一爲鄭盤君在華董事會以二君關心中國時事有年聞此噩耗深爲惋惜各國董事會於籌款一節無甚可述惟德人似頗同心協力願爲本堂籌畫當俟下屆再行詳述英國董事會書記員曾於夏間來滬游歷本堂特開會催迎承允俟歸國後爲本堂勸募捐款

本堂所儲款項

本堂辦事董事議定建造督辦及經理員住宅一所計銀一萬二千兩又學生寄宿舍一所計銀八千兩已承嚴筱舫觀察哲嗣子均觀察允捐助銀二千兩其餘款項尚未捐募惟該銀雖係向銀行借用而各董事皆以此爲萬不可少之舉蓋目今所租之屋明年西歷五月間必須遷讓本堂左近又無合宜之房屋且借款較付租金每年可省銀一千兩深盼中外熱心公益諸君解囊慨助俾借款得以清還也

本堂每月用款細加核算需銀一千兩本屆六個月除將下半年所收學費撥入湊用外尚虧空銀四百三十三兩三錢六分照目前進款出款情形而論下屆六個月至西歷一千九百零八年四月止須虧空銀三千五百兩本堂用款合西人薪俸計之甚爲浩繁勢不能不有的款蓋本堂所辦之事既多（如學務等類）則用款即隨之而增本堂向來常年進款除學費外即爲助資會友之捐款按本堂定章而論非教會所立不分宗教且章程內載明本堂設立之宗旨必設法有益於中國有利於華民是中國政府或各省大員應予以補助然尚未能如願故不能不籲懇中外友人咸與維持本堂宗旨在開通民智聯絡友誼皆有益於華人中西同志之寓居上海各處者尚乞俯鑒本堂之命意辦事而加以獎勵焉（完）

振務

上海北市絲業會館籌賑公所施子英經收各處水災賑捐丁未年七月初一至三十日第一百九十八次清單 ○初一日楊壁池募雲間臥子爲內子求病速愈洋一百元 初二陳略清三十初度將筵資移助洋一百元無名氏十元杭州鼎記莊募傅葉氏爲已故嫡子文驥資冥福洋六元蘇州順康莊洪少坡募陸毛氏求病速愈洋一百元享曾氏洋十元楊鴻卿十元鮑氏洋五元張清和袁芝生各洋三元江蒨訂洋二元八角張壽椿張振遠洋二元無名氏吳兆松李學記公興泰施榮室隱名氏六戶各洋一元共十四戶合洋一百四十一元八角 初四日玉記由福康莊來洋四十元 初五日龐秀無力子洋七十元金陵永益典募沈施氏求病速愈洋十元 初七日隱名氏洋二元無名氏一元 初八日周仕沅率子懋德懋功懋昭英洋六元龍洋四元潘慶根銅小洋五角 初九日無錫保安記由福泰託福康莊來洋四十元無名氏勉力子由蔚長厚來各洋六元 十三日黃敬之保平安洋一百元無名氏龍洋二元 十七日昧雪居主八洋廿元 十八日太倉陸增鈌求病速愈洋二元 二十日沙溪西鎮和記染坊有心無力子求保家平安龍洋廿九元銅洋一元 廿二日姚伯欣五六七月捐洋六元陳壽萱五六七月份捐洋三元姚伯欣五六七月捐洋三元太倉陸韞玉女士求病速愈龍洋二元 廿五日太倉陸曾鈌求病速愈龍洋五元 廿六日無名氏求母病速愈英洋三元龍洋一元由杭州吳姓來 廿八日程恆豐棧銅大洋廿二元小洋八角 廿九日顧鳳生狄記洋十元 三十日宜興許潤爻英洋三元龍洋一元銅洋廿元太倉陸培珍爲男履泰求病速愈洋二元 七月份共收英洋六百九十元零八角扯七二九五合元五百零三兩九錢三分九厘龍廿四十四元扯七二六五合元三十一兩九錢六分六厘以上共收規元五百三十五兩九錢零五厘銅大洋四十三元銅小洋十三角連前共收規元六十萬零四千三百九十七兩二錢九分二厘銅洋四百廿二元三角鍍金押髮一枝珠墜二個小珠一粒

上海北市絲業會館籌賑公所施子英經收各處水災賑捐丁未年八月初二至廿七日第一百九十九次清單 ○初二日紹興泰來洋貨號募李蕊記洋五十元又金馬記洋五十元○初三日尤敦厚因病愈完願洋四十元○初四日百川通來滇南黎花巷清谿樵子京兆氏洋五十元又墻東求壽求子氏洋廿元又求保平安洋十元又求病速愈洋十元又有心無力子洋十元○初六日朱隱名助江北洋廿五元又雲南洋廿九元高郵武廟丁玉軒募錢塘勉力子英洋九元龍洋一元○初七日平宜生了心願洋四十元○初十日周仕沅率子懋德懋功懋照洋十元○十五日在門胡氏求子病愈洋十四元會稽施壽民爲毋屠氏周年求冥福洋十元○十七日朱舜卿銅洋一元○廿二日茂記銅洋十三元銅小洋十角○廿四日崑山馬培卿來施佐記隱名氏各洋五元○廿七日駐興裕齊分錢局來丹徒劉霈孫氏助永定河水災前病助賑餘款盤運足制錢二百零八千合洋一百八十七元三角九分○八月份共收洋五百七十一元三角九分扯七三三五合元四百十九兩一錢一分五釐銅大洋十四元銅小洋十角連前共收規元六十萬零四千八百十六兩四錢零七釐銅洋四百三十七元三角鍍金押髮一支珠墜二個小珠一粒

上海北市絲業會館籌振公所施子英經收各處水災振捐丁未年九月初一至廿八日第二百次清單 ○初一日袁劉氏小洋四角○初四日蘇州洪少坡募俊逸居士洋十元新聞報館經募安徽賑捐規元二千兩又募規元一千兩○初五日趙榮生龍洋廿五元○初七日周仕沅同子懋德懋功懋昭龍洋十元○初十日裕興補記號來太倉馮補勤求合家平安龍洋十元○十一日太倉馬錢氏喜得孫男龍洋四元○十四日薛種德堂洋五元○二十日張熙孟代吳洋一元○廿二日無錫趙正大行張門陳氏祈病痊全愈龍洋五元○廿三日許澤經洋二元○廿五日江門朱氏爲病痊完愿洋五十元義豐銅洋一元○廿八日太倉王王氏龍洋十二元隱名氏無名氏各洋一元○九月份共收規元三千兩英洋七十元扯七四二合規元五十一兩九錢四分龍洋六十六元扯七三七合規元四十八兩六錢四分二厘小洋四角扯六四九合元二錢六分以上共收規元三千一百零零八錢四分二厘銅洋一元連前共收規洋六十萬零七千九百十七兩二錢四分九厘銅洋四百三十八元三角鍍金押髮一枝珠墜二個小珠一粒

本局今遷移棋盤街○點石齋內莊交易倘有外埠信件等投送該處無誤此佈

女子尺牘出現 女子出游倘闊之望不可無一札以慰之麗澤求益涯角相懸不可無一書以移之是書叙事簡明深得書札之體並附潞陽徐女士親筆移其姊妹行書集構也至若書法之精善紙張之光潔裝潢之文雅得宜購者當自知之茲不贅述每部洋三角

草字彙法帖 每部六本價洋八角

明季南北略 是書康熙間無錫計用賓先生所著分南略北略二種南略專載有明南都事起自甲申五月止於康熙乙巳中如福王唐王魯馬阮貪縱諸將播遷鄭氏驕奢徵諸餘總搜羅殆遍北略則始於萬歷丙辰迄於崇禎殉國若紅丸若梃擊以及將相之經略逆璫魏閹之濁亂國政流賊之論奚忠臣之死節遺聞逸事雅俗兼收實足補正史中所未備也茲已石印成書每部十冊一套價洋一元五角

足本阮刻積古齋鐘鼎款識 每部五本價洋六角

繪圖後聊齋志異 是書原名淞隱漫錄爲天南遯叟王君所著曾附點石齋畫報書之價値久已膾炙人口茲更名後聊齋志異以其事蹟文章直可與聊齋志異相伯仲其怪誕離奇凡有過之無不及爰爲精印廉價出售每部六冊價洋八角愛讀聊齋志異者試取閱之以爲何如

宋拓定武肥本蘭亭序 裱成一大冊定價洋三角

明季稗史彙編 搜集烈皇小識聖朝本紀行在陽秋嘉定屠城紀略幸存錄求野錄也是錄江南聞見錄粵遊見聞賜姓始末兩廣紀略東明聞見錄青燐屑吳耿尚孔四王傳揚州十日記十六種均係國初遺老著述讀之足覘見勝朝政亂寇起之由與夫國威種之慘本局以二十一年印本鉛售已罄因特複印成書以餉海內吊古之士現已出板訂成六冊定價洋七角

新刊百大家名賢手札 陸存齋封翁經濟文章名重海內一時學士大夫咸樂與之交是冊皆咸同間及今上初年名公鉅卿所致封翁書也共得百有餘家或談政法或述軍情或研經史而論金石或伸就賀而候起居叢絲縷紛目迷五色不獨尋常尺牘所罕見其足長人智識不少也茲訪得原稿付諸石印鐵畫銀鉤如覩真蹟尤爲能品每部六本價洋八角

海國春秋演義 新輯海國春秋一書亦小說類也都凡四十卷意創而語新構奇而理實文人學士大可藉此消閒暑遣睡魔較之尋常說部一覽即索然無意味者有霄壤之別石印十冊價洋七角

繪圖群芳花鏡秘書 凡有花木雖各有本性而人力爲之變移則人巧實可奪造化是書係西湖陳扶搖花隱所輯彙四季花木剪枝更換秘訣俗所謂移花接木過枝接葉之竅盡在於是併將花果繪列成圖附及畜養鳥獸各法誠足賅泰西專門之動植物學而爲近今研究物理者所必需之書也裝訂六冊價洋四角

耳食錄初二集 是書爲樂道袁先生所著先生爲乾嘉間知名士著有青芝山房文集此書則其三十二歲前所識也其筆墨之簡潔思想之奇幻較之聊齋誌異閱微草堂筆記諸書殆有過之無不及此祇有木刻魯魚亥豕閱者憾焉茲特付之石印悉心校正以供同好書印無多幸勿緩購爲幸計用白紙精工裝訂五冊價洋四角

改良笑話小說 小說一道貴乎新奇而具有特別之理想乃足以開發心胸增長智慧如近世通行陳腐相襲咸曰笑話實則令人作嘔本局編著是書名曰笑話小說以售妙謔利之筆寫中西異聞事奇光怪陸離如天花亂墜而爲別開生面瀏覽一過洋洋乎著有餘味焉人有言曰妙語解頤其殆爲是書之贊辭乎石印裝訂六冊價洋三角

上海申昌書局點石齋漢口申昌書局同啓

●各業行情表

●匯票　十月十二日老中國洋行報

上海匯至倫敦
銀行電匯　二先令八辨士二五
銀行即期　二先令八辨士三七五
銀行六十日期　二先令八辨士五六二五
銀行四月期　二先令八辨士八七五
商匯四月期　二先令九辨士三七五
商匯六月期　二先令九辨士六八七五
大條銀　二十六辨士九三七五

上海匯至法國
銀行電匯　三佛郎三十九分
商匯四月期　三佛郎四十八分
商匯六月期　三佛郎五十分

上海匯至德國
銀行電匯　二馬克七十五分半
商匯四月期　二馬克八十六分

上海匯至紐約
銀行電匯　六十五個三七五
商匯四月期　六十八個

上海匯至印度
銀行電匯　二百零二個半
商匯四月期　二百零三個

上海匯至香港
銀行電匯　七錢四分七五
商匯十日期　七錢三分七五

上海匯至日本
銀行電匯　七錢五分七五
商匯十日期　七錢五分

●金銀錢洋　十月十二日

現貨標金　三百六十一兩
遠期標金　無價
足赤條金　三百六十六兩
沙金合赤　三百六十八兩
新匯劃收市　七錢五分五厘
本洋　一兩
小洋　六錢七分一釐
銀拆　五錢二分
洋找頭　七錢三分九厘
錢找頭　九百文
銅元　一百四十八千二百文
市錢　一百四十千文
衣牌　一千一百廿文

●洋貨　十月十二日

○本機細布　十三磅御馬三兩三錢二分半　十四磅御馬三兩四錢五分　圍牛頭三兩五錢　團龍三兩五錢　十五磅和合三兩五錢七分半　十三磅藍鹿三兩三錢
○線斜　四十碼豐泰每疋四兩五錢　三十碼頭又三兩六錢　四十碼雙貓鷹四兩四錢五分　三十碼又三兩三錢五分　四十碼怡和八字四兩二錢　四十碼茂和四兩一錢　四十碼好華三角鹿四兩五錢
○粗斜　老飛龍每疋四兩四錢五分　人馬亨四兩五錢　小馬頭四兩二錢　小貓頭四兩一錢　大小鷹四兩一錢　雙獅頭四兩九錢七五
○細布　公牛資金萬兩每疋三兩七錢　公平招財進寶三兩六錢　美隆紅呂布三錢兩六錢五分　怡和漁翁四兩一錢五分　公茂三春四兩一錢五分　大狗頭三兩九錢七五　五福壽三兩三七錢　雙鳥三五兩五錢　三兎三兩一錢
○本機粗布　隈馬每疋三兩六錢七分半　十三磅御馬三兩三錢七分半　十四磅又三兩四錢七分半　和合牌三兩六錢七分半　藍團龍三兩六錢　圍牛頭三兩五錢　十三磅藍批三兩三錢七分半　雙馬三兩三錢五分
○絨布　三鹿頭每疋六兩二錢　鐵路五兩九錢五分　兎頭四兩一錢五分　雙蝠四兩零五分　五子一兩九錢五分
○元芳市布　十五磅牛賞中秋每疋四兩八錢七分半　十四磅十二日金四兩八錢八分　又三義四兩七錢六分　又畫眉四兩六錢二分半　十四磅三多四兩　十三磅十二劉軍四兩五錢七分半　又東華四兩五錢　十三磅三多三兩六錢三分半　十二磅十二九老四兩三錢二分半　又商買四兩三錢一分　十三磅三多三兩五錢七分半　又送子四兩零二分　十一磅十二十八學士四兩零一分　又品簫三兩五錢八分半　又彩三元三兩五錢四分半　十磅十二荷花三兩七錢　又三恭禧三兩六錢八分半　又八子三兩七錢三分　又夏景三兩七錢四分　又彩八鎗三兩四錢五分半　又花燭三兩五錢七分　十磅紅四美三兩二錢四分半　又紅萬壽三兩三錢九分半　又紅三元三兩二錢

●棉紗　十月十二日

●印度紗　十支船橋七十兩零五錢　十支牛耕田七十三兩　十支金寶星七十二兩五錢　十支挑茶六十九兩五錢　十支彩美八六十九兩　十支四同八六十八兩五錢　十支雙同八六十八兩　十支天主堂六十七兩　十支紅雙象六十六兩五錢　十支人面獅六十四兩五錢　十六支紫馬車七十八兩五錢　十六支金鹿七十七兩五錢　念支四同八八十兩零五錢　念支印度立馬八十兩　念支雙同八七十九兩五錢　念支老中國八十一兩五錢　念支彩孔雀七十九兩二錢五分

●東洋紗　廿支藍魚九十六兩五錢　廿支品三圖九十六兩　廿支紅漁翁九十兩零五錢　十六支藍魚八十九兩二錢五分　十六支立馬八十九兩　十六支三馬八十八兩七錢五分　十六支福島八十七兩五錢　十六支雙喜八十六兩二錢五分　十六黒財神八十五兩七錢五分　十六支花蝶八十五兩　十六支扇面八十五兩五錢　十六支笠嵐八十三兩　十六支廿字八十三兩　十六支伏龍八十二兩七錢五分

●本廠紗　十六支紅團龍七十六兩七五　十六支雙龍八十兩　十六支藍龍七十六兩五錢　十六支寶龍七十四兩五錢　十四支雙虎七十三兩五錢　十四支丹鳳七十三兩　十四支藍團龍七十四兩　十四支鐵錨七十二兩　十四支雲鶴七十六兩　十四支紅龍七十四兩

●米麥　十月十二日

機器新粳　六元八角次六元三角
常白新粳　六元七角次六元二角
蘇同新粳　六元四角次六元
錫幫新粳　六元四角次六元
七寶新粳　六元七角次六元四角
珠角雙轉新粳　六元六角次六元二角
松江雙轉新粳　六元七角次六元三角
珠角新蘆秈　六元三角次六元
珠角白陰元　六元九角次六元二角
蘇同白陰元　六元六角次六元
常新小麥　五元一角次四元七角
錫新小麥　五元次四元五角

●油　十月十二日

船菜荳油　八兩九錢五分
船青荳油　八兩一錢
船夾荳油　八兩九錢
船牛荳油　十兩零五分

●煤油　十月十二日

現貨老牌　每箱　二兩零三分
月底貨　又　二兩零四分
十一月份　又　二兩零八分
英牌現貨　又　一兩四錢七分
咪咘現貨　又　一兩四錢九分
十字牌現貨　又　一兩三錢七分半

●郵政　十月十三日收信時刻傳單

寄往各埠	交由	本日	截止收信時
崇明堡鎮	小輪	單日	上午八點半
蘇州 鎮江 巴城	火車	本日	上午七點半 上午九點半 又下午三點
無錫沙頭	火車	本日	又 同上
崑山南翔	火車	又	又 同上
太倉黃渡	火車	又	又 同上
常州	火車	又	又 下午無
嘉定	火車	本日	上午七點鐘
瀏河浮橋	火車	又	又 同上
安定羅店	火車	又	又 同上
寶山江灣	火車	又	上午九點鐘
青浦重固	小輪	又	上午九點半
珠家角白鶴港	又	又	又
泰賢新場	民船	又	上午九點鐘
閔行南橋	小輪	又	上午十一點
南潯湖州	又	又	又
泗涇七寶	民船	又	又
大場	專差	又	又
平湖	小輪	又	下午一點半
川沙南匯大團	民船	又	下午二點半
海門廟鎮	小輪	又	下午五點鐘
周浦	專差	又	正午十二點
寧波	輪船	又	下午三點半
松江亭林	小輪	又	上午八點三
張堰莊家行	又	又	又
洙涇楓涇	又	又	又
章練塘	又	又	又
杭州嘉興	又	又	又
石門灣	又	又	又
石門塘棲嘉善	又	又	又
莫干山	又	又	又
長江各埠			下午九點鐘

每日更改單　十月十三日

寄往何處	輪船名		截止收信時刻
海州	海定	又	下午一點鐘
福州	樂生	又	又
烟台	盛京	又	晚九點鐘
塘沽	又	又	又
天津	又	又	又
北京	又	又	又

以上每逢禮拜日上午十一點下午三點半掛號信件應於所限時刻前一點鐘送交郵政局

本局逐日所登收信時刻晚輪傳單近日冗長不便排印爰擬刪繁就簡將每日限定各口郵件收信時刻專開一單登明本日截止嗣後一概拆去不復再登此啓

天下無雙眼科聖藥

此藥係日本第一眼科名醫醫學博士井上通泰先生傳授而東京大學教授藥學博士下山順一郎先生督製功効之顯著自不待言

光明眼科 日月水

此藥專治 眼赤眼脂 眼瞼糜爛
傳染病眼 迎風流淚 眼內搔癢
瞳人上翳 目睛受損 視物不明
疲勞致病等症 大瓶價洋二角 小瓶一角

Z4131

本舖大日本東京
上海英界大馬路拋球
東亞公司大藥房

茂生保險公司謹啓

本行經理英國皇后公司總行在英京倫敦歷在年申辦理公正素爲華商共鑒茲因查得有一同業華人乘機造謠以圖私利故特聲明一切照常辦理如荷 惠顧仍請函致三馬路東首新開勞本行保險賬房姜桂生何明生郁潤生三翁接洽可也 經理西人霍立森具

甲555

崔大房 崔製半夏靈效

凡感受風寒停留肺中或勞力內傷以致咳嗽聲重胸膈隱痛頸項強硬不能轉側此肺病而成咳嗽久咯易致生痰痰多氣喘并有咯血之患散漫無度各部受傷致成癆怯之症是咳嗽痰喘延久不治貽害不淺之源來也本主人胞與爲懷心存濟世自○先祖補山公創製消痰半夏昔年曾醫○左文襄公痰疾已名馳天下本主人歷請中外名醫再三斟酌虔誠修合出售以來治好咳嗽痰症已將萬人名震遐邇口碑載道無論寒痰濕痰風痰熱痰寒咳熱咳新久咳症只要用藥二錢開水送下危險重症無不立起洵稱痰症一匣可保永遠除根包可不發各省謝函盈箱滿篋曾經廣登報章○賜顧者早知崔製半夏之靈驗也今因丁未年始加重貴藥將節省報資以藥料加重以副大雅也 上海今遷移進盆湯衕黃全茂酒店對面石庫門崔大房啓

橫濱正金銀行上海分行新行鈔洋出

謹啓者本行資本金洋一千四百萬元公積金洋一千三百七十萬元分設行在英國倫敦法國里昂美國紐約舊金山布哇香港孟買東京神戶長崎韓城仁川釜山等名都大區諸有交通以及中國上海漢口天津牛莊北京烟台大連旅順鐵嶺奉天安東縣等處亦歷有年數專辦銀行應有一切交易無不克已招接存款更堪誠實久蒙 中國達官巨賈相稱許本行格外精心研究接應 惠顧現由總行刊到 **新式存單以及往來支解簿集** 均用華文專備中國士商樂取便易瞭然通曉 惠臨者之用爲特佈告 仰祈 俯鑒如欲存款在橫濱本行者半年期息五厘長年期息六厘如存款則滿准在橫濱支取金洋上海取銀亦可橫濱存取核算則以日本金錢交付隨時註明定價如在上海則元寶銀交付照幾市面先令上落 貴客無耗損可照平允如欲存在上海分行者常年期息五厘半年期息四厘半三個月三釐半平日往來二釐半 副支厚同文之來誼其餘匯票押匯存接周到有美悉臻如蒙 惠臨請至本行面議可也

橫濱正金銀行上海總經理人長鋒郎謹啓

Z4067

伴野製麵機器發售

本廠所爲**特長**者則大略如下○價格外便宜○機器鐵堅製固且輕小運用甚便○每[illegible]一人運動不要汽力○麵形之粗細方圓隨意製出○每天製出甚多○本行特備樣子以及圖樣希貴客隨時來觀欲行賞識 器或賜函需付圖樣不取分文

○○**高田商會** 英租界博物院路第八號謹啓

乙4330

洋貨 華英要語集成出版廣告

近世所譯英文讀本最多惟商業專門家獨少按泰西各國之商品輸入吾國者猶推洋布爲魁且其名目衆多操是業者須通西語爲便現各莊號之夥友及跑街者與西人直接不知西語多有室碍故不憚竭誠編成是書搜羅疋頭花色名目定買出貨交涉等詞并[illegible]譯語註以華音雖諸君無暇到塾苟隨時玩讀亦能徹悟出版無多先覩爲快定價每本四角各書局均有經售特此佈告

上海泗涇路二號愼昌洋行賬房白

乙4343

英國雷特司大印書局刷印萬國政治人物土產商務等事全書廣告

啓者現在本局刷印新書一種名曰新纂所載香港上海及中國通商各口岸通商貿易各事書內應用之各圖像已在大東照相館戴義登公司內經辦照片從前刷印亞非利加洲那達利地方情形倫敦德律郵拉夫日報及那達利日報會表明此書功用一覽之後其亞非利加洲南西地方一切情形無不了然明晰并言著書者煞費苦功搜羅完備書內所載地方一切情形考据確實深信無疑故受德律郵拉夫及那達利兩日報之歡迎嘉許也 又刷印印度西龍洲地方一書倫敦太晤士日報新格倫日報白利墨利日報均讚美言此書之價值實貴讀者當必共許此書所列西龍洲地方物產一切至詳且備兼有照相印各圖三千張極爲精細纖毫畢現並[illegible]西[illegible]洲所種茶葉象皮方法及海內撈取珍珠一展卷特均可心領神會得獲利益並用上等紙張印墨裝訂亦極精緻盡善盡美 倫敦國計報論雷特司大書局所印之西龍洲一書中[illegible]西[illegible]地方開闢以來情形物產如何饒富營業如何發達書內已包括完全無缺讀此書者即可洞知西龍一洲情形也 西龍日報所評雷特司刷印之西龍洲書中皆是實事實情並無虛構之[illegible]包羅宏富尤爲盡著者之能力 現本公司預備刷印香港上海及中國各通商口岸情形當較以前印出之書格外講求精工全美倫 中國士商賜顧欲知詳細情形者請即 惠臨本公司總理人處孟內墨面詢可也

總經理本局事務在上海英大馬路十二號門牌

經理本局銀洋收支在上海匯豐銀行

甲573

新到愛樂醫生奇效補腦汁 廣請經理 擔任分銷

本行由本國運到愛樂醫生精製之奇驗**補腦汁** 廣請經理擔任分銷 以備衛生採擇此藥功效神速實爲寰球獨出無上之珍品疊經各國名醫考究實驗非常者 中西之士性奪造化之奇功非僞捏射利之徒假補腦之名無補腦之實者所可同日語也衛生諸君一經試服莫不額手歡呼人謂愛樂醫生製化之良稱頌不已方知言之不謬也新貨已到特請本埠 **大新街華美大藥房** 先行經理放盤一月批發克已格外從廉 此佈告購者注意

上海江西路四十一號 奧商 **信發洋行啓**

Z4340

經理愛樂補腦汁放盤廣告

本藥房經理奧國著名愛樂醫生補腦汁因其功效獨出奇驗非常是以擴任分銷訂定批盤照碼八折零躉批發均照一例以酧海上諸君之盛情特此布告購者注意

上海 英界大新街迎春坊對面 華美大藥房並分十六浦橋南首

本主人報告

乙7341

上海介春堂藥舖虔修景岳百補全鹿丸

謹擇於十月初八日天醫良辰虔製

按鹿一獸其種類不等今市上各藥肆所配合者咸少研究往往以南洋草鹿毫無梅花斑點實非指說難以分辨凡與取用若非真鹿則不足以稱道地願請者注意本號關東鹿形狀軒昂性且強悍故其一身內真秉性純陽定可製煉成丸方能奏効誠世人同登壽域本號主人歷遊遼東向自創設參莊專運人參鹿茸關東虎骨海狗腎等貨上品本店中發售是以本號所煎虎鹿龜驢諸膠揀選比別家尤為精美及秘製特別戒烟丸戒烟膏獨得奇方五種壯陽種子丸外科六神丸馳名八參再造丸奏効之功筆難盡述精製飲片虔修丸散一切花露藥酒無不悉遵古法凡蒙紳商賜顧者須認明本堂招牌庶不致悞特此佈告

乙7442

美商集成儲蓄公司廣告

本公司稟准駐滬美總領事註冊籌集資本美幣銀一百萬元專儲中外紳商人等零星洋以及房屋地產押款等事其存款利息甚優較存放銀行有數倍之厚且比壽險集會尤為穩固易舉貴美法良諸君惠顧無論多寡皆可存放欲知詳細章程請移玉英大馬路福利公司對門十三號洋房四層樓上本公司辦事處接洽可也 本公司總理白蘭克 總理協納 書記員立體格 華董事唐露園 施省之 華經理高書三同啓

乙7454

請看協泰水火保險公司賠款迅速

啓者大福丸駛至鎮江下忽遭火險焚去各貨小號等在寧波路同和里協安公司所保貨物水險共洋二萬一千二百五十兩提單到滬該款即照賠足見該公司資本殷實經理人黃伯平黃季植爾翁信義可靠特此登報鳴謝俾為買保險者知所問津

光緒三十三年十月吉日 毛羨與 吉昌永 豐正安 餘立大 厚昌等號告白

乙35

商辦鎮江信義儲蓄銀行

即將利作本即日利上生利

本銀行為便利常揚鎮長江裏下河各處士農工商起見特創信義銀行已稟度支部立案農工商部注冊在鎮江西塢街開張依鎮江市面情形凡存款均照十二個月起利並別銀行僅發週息十個月者不同在本行存款者長年月息六厘六個月者月息五釐三個月者月息四厘半存六個月未經付利者并備有支票一概通行誠為內地紳富官商所不可少之第一要事另有婚嫁儲金養老儲金各法如有父母為其子女自其初生之年起每年到行存銀十二元二角九分滿二十年可付還婚嫁費五百元如未滿二十年而本人因有他事取回應用者本行仍照週息四厘付還該存戶本利其餘良法美意不可盡述或為其本身每年來行存銀二十八元五角九分二十年後即可付還養老費一千元以上二款到本行均一律照辦妥善 諸君光顧請就近來本行照章委辦道遠者請賜函交郵政局或妥實局送

上海代理處鐵馬路福里鎮江遣紙公司照鎮江章程一律 總董馬湘伯 總理尹壽人啓

乙108

京都天寶齋 中外第一耳聾丸

耳聾丸一藥市上售者雖多祇稍瘥之功實無復聰之力惟本齋選藥試驗而知效秘製是丸廣濟世人無論男女老幼遠年重聽服完一料當能轉聾為聰諸君請嘗試之始信中外第一也每料一元四元每盒洋一元鋪在上海一馬路鼎新西里石庫門內

乙7418

香港廬藥室 包醫筋骨疼痛

4126

〇〇〇〇〇〇〇〇〇〇

本廬虔修包醫筋骨疼痛丸專治風濕入絡氣血衰敗勤勞過度中風中痰或半身不遂四肢不仁左癱右瘓口眼偏斜腰酸腿疼語言舌強縱使臥牀不起轉側須人只須按日服此丸藥輕症一瓶包愈重至危之病一料包可全愈真是換骨金丹回春之聖藥若服後無功儘可向本廬問罪也雙料每瓶洋一元五角每料四瓶收藥本五元認明牌號勿悞購上海盆湯街新橋南堍香店轉灣約十餘家根德里內本香廬藥室啓認明店號以免悞購慎之慎之

匯票作廢

今遺失津莊號信內含福豐隆立七十號匯票一只計洋元二千兩正上海義順該號已付向該號言明作廢望祈各寶號切勿收用此佈 成裕和啓

乙7431

大東表社廣告

本社開設上海虹口北四川路第五十一及五十二號房內有愛而勤金表出售表內有寶石十五粒其價每隻計洋三十五元包用二十年如有欲購者每禮拜只須出洋一元由社開彩得表除金表外另有英國所製首飾金鍊腳踏車打字機器縫衣器及各色物件亦可聽得彩者商酌擇取欲知詳細情形請問本社或招本社各經理人至客貴處面詢亦可特此廣告

甲521

御用印色

東洋御用頭等印色向歸本號經售大盒三元中盒二元珠水油大瓶五角小瓶二角半改良墨汁每角如蒙函購請認明蘇州觀前蘇九華上海二馬路南首九華堂啓

乙4280

通學報五十九

如欲精深請先閱丙午彙編每部五元可讀學法華英拼法秘本撥拉拙課本初二集其五訣每冊一元八角售處本館三馬路

乙818

SCOTT'S EMULSION

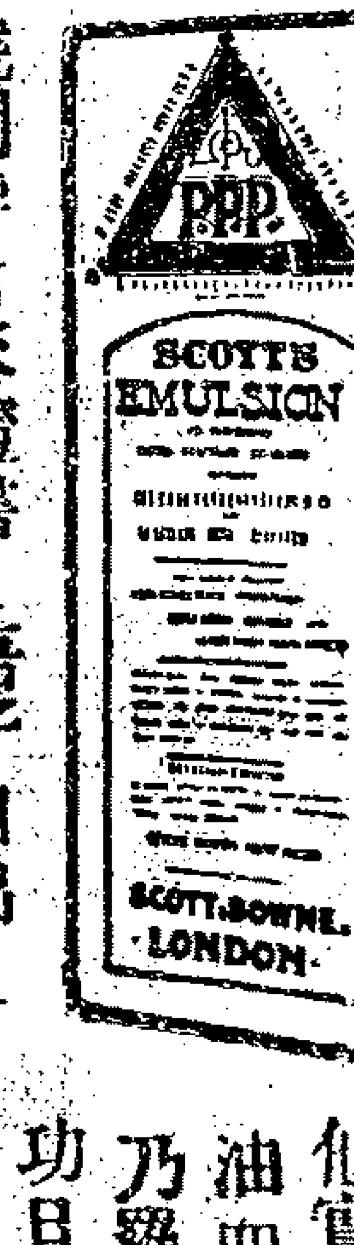

能治軟骨強壯

一千九百零六年二月十四號英京荷勢威佐治街一百四十三號門牌付來證書 吾子自出世時起患軟骨及氣管發炎兩病其體質軟弱意不能養後食司各脫滋補乳白鱉魚肝油見漸有轉機且強壯心甚喜悅現他可以四處行走無礙司各脫滋補乳白鱉魚肝油無疑再造其身而他亦喜食此油

威文亞爾士了打書

何以得治緣由

他實因食司各脫滋補乳白鱉魚肝油而得其氣力蓋司各脫專用之乃羅科田鱉魚肝油有非常補力之功且此油（雖為天下最好而最貴者）亦應感謝司各脫美備製法而致極幼孩兒可以消納現獨包面有漁人負魚商標之司各脫滋補乳白鱉魚肝油有此二益別家未及譬見他人子女若此大益為父母者能自束手不顧己之子女也耶

瑞生洋行

經售各種機器

英國第一著名棃白生倍老所造紡機器早已風行寰宇中國各紗廠購用其有十八萬錠子之多他如華茶廠之織布機器引擎修理機器利物賽廠之繅絲機利內而之灑水滅火機器復雅克斯之潤作器無不推陳出新靈巧適用又名廠所造引擎發電機器電燈之及可貴運動各項機器用之電汽箱凡為心裁獨精巧絕倫現該廠派一洋匠駐滬專司包裝電燈機器以上各廠皆歸小行一家在華經售貨可包用價亦克己倘蒙貴商賜顧請移玉至小行看圖面議價值可也 此白

甲562

香港太古糖局

東塘出售

本行由港自運SC嘜冰糖五溫B嘜BA嘜半溫四溫二五嘜四溫二五嘜三溫七五令嘜三溫車出耳嘜三溫貴客欲買售如到本賬房面新請買定即收定銀議過期不出將定銀如割去特此佈聞 上海老太古洋行謹啓

甲574

京都天寶齋 嫩面玉容散

此散治男女面上油膩氣烟色酒暗雀班每晨搓患自然嫩滋潤清秀具顏妙品也每瓶三角每洋照拆四瓶鋪分上海二馬路中市

乙4161

衛生要品

美豐洋行經理雙熊牛乳

本廠牛乳開設最久係由化學家獨出心裁改良製法
其色潔白其味厚潤歷久不壞早已馳名中外遐邇咸
知無論男女老幼服此乳後無不添精益髓健身強
所以環球各處每屆冬令行消極廣眞正天下無雙衛
生之要品也當今　中國自強節令戒烟凡有志戒
除而慮衛生有碍者
服此乳大有裨益總
之本廠牛乳眞別牌
大不相同一切功效
難以盡述價廉物美
惠顧諸君請嘗試之
定知予言不謬也
總發行所在上海二
馬路十二號門牌美
豐洋行雙熊牛乳公
司謹白

雙熊牛乳　特別贈品

雙熊牛乳貨色之眞行消之廣早經馳名毋庸贅述今
本行爲推廣消路起見不惜資本特備頂上時辰表凡
服此乳者如能將誤乳罐週圍粘帖之仿單揭下絕無
損傷破壞形跡集成一百五十張者可向本行驗明無
誤准特贈頂上時辰表一只以副惠顧諸君之雅意懸
物以待決不食言　美豐洋行特白
乙4242

OOCTORFOX5SHEALTHERUITs

TRADE　新到　MARK

墨西帝牛髓補補菓

與別家比衆不同

能調補
〇先天不足〇破身太早〇傷
色傷酒〇陽痿不舉〇見色流
精〇精神日疲〇氣血衰敗〇
半身不遂〇定心安神〇滋陰
壯陽〇生精補腎〇補氣活血
〇補腦固精〇消腫利濕〇開
胃健脾

●送官禮一等妙品●

能治補
頭暈眼花〇腦虧腦漏腰疼腿
欬面黃肌瘦〇耳聾耳鳴勞心
勞力筋骨疼痛〇夢遺滑精〇
體不舒暢食不消化惡心嘔吐
〇傷風咳嗽哮喘氣急心胃氣
痛破金吐血〇婦人血枯經水
不調赤帶白帶〇每購實洋一元二
角〇每打實洋十二元總發行所在
上海寧波路即務馬路第一百十七
號福克斯醫博士

一補有十年之功
乙4444

新大洋樓租賣告白

茲有新大洋樓一座在
外虹口提籃橋華特路
工部門牌第二十六號
連空地共五畝二分一
厘係通和洋行監造自
來水自來火暗渠俱全
工料堅實地勢乾爽如
有合意者或租或買均
可請至英大馬路老悅
生梁君煥南或招商局
陳君作琴虹口北四川
路南興隆鄭君定之面
議可也
乙4007

盤店聲明

啓者虹口乍
浦路祥茂滌
店今因央中
出賣與祥茂
順記名下管
業生財底貨
招牌一切等
物當即交割
以前往來銀
錢貨欵概歸
前東自理與
祥茂順記無
涉祥茂順記白
乙4314

美界仁智里

括打藥房經售

日本全國有名藥房

八十五家良藥

乙4210

遺失存摺

所有棠陞記甲
辰年起存摺一
扣又鄭好記恆
記乙巳年起存
摺兩扣於丁未
在暑遺失已向
九章號說明作
廢其銀如數收
付清訖倘日後
撿出作爲廢摺
特此聲明
寄梅盧鄭謹啓
乙4318

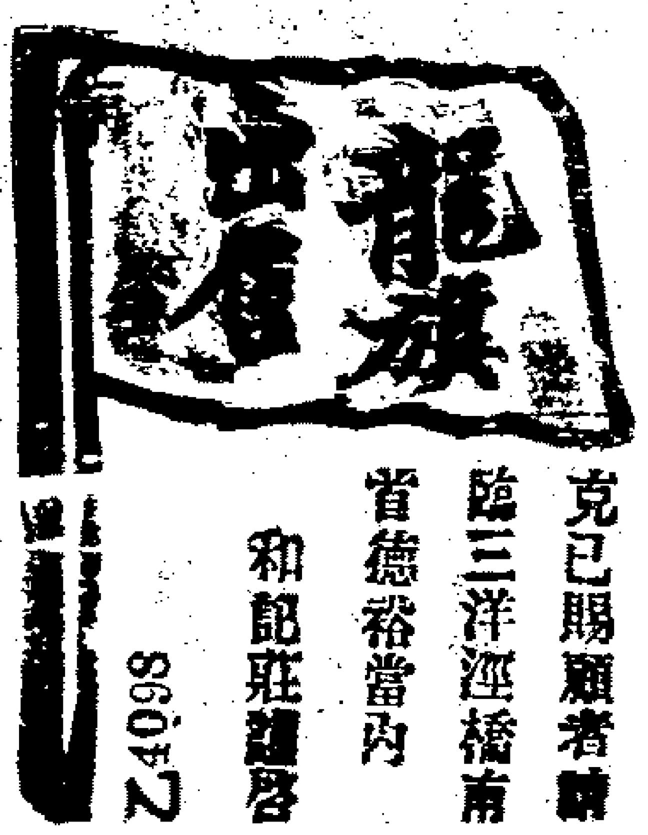

本莊專製中國大小龍旗兼製造
國旗幟定價比衆公道蒙批格外
克己賜顧者請
臨三洋涇橋南
首德裕當內
和記莊謹啓
乙4098

萬國影戲及歌舞公司

請看好戲
由禮拜二起
每日每晚

下午六點開演
新到外國優等
新式畫片至八
點鐘止乙
每位收洋六角
小童減半
由九點鐘起演
各國婦女特色
音樂及歌舞等
每位一元五角
賞心悅目大有
奇觀在泥城橋
跑馬場對門

串騙逃走

衣振客串騙賊連子傑即裕
泰於九月廿四日串同趙姓
客領至萬泰押舖購貨成交
核計洋一百四十八元八角
半貨洋振客擔保貨車載去
同茂棧約期廿九日付給同
業皆然但裕泰向小店領過
多次無悞臨期去收該棧客
無趙姓客即尋裕泰始終不
面情急投報捕房請緝顯係
串騙逃走心實不甘何人拿
到賞洋廿元決不食言告白
許子奇告白
乙4[illegible]59

失票聲明

今遺失恆來
支恆益莊第
卅九號十月
十七期計洋
元二百五十
兩另二錢三
分半已向前
途言明作爲
廢紙望各寶
行莊號切弗
收用爲要
永慎號俞子
記告白
4358

遺失提單

啓者於九月
廿七日江天
輪由甬來申
第一百另三
次遺失五十
八號提單計
咸菜二桶已
向招商局另
補提單別人
拾得作廢特
此聲明
源裕告白
乙4357

照像不求人

本藥房既向各國名廠
購運上等新巧照像器
用一切器具嚮我國民
大業海內稱揚然本藥
房有愧爲茲特將照像
各法編譯成帙名照像
全璧以副諸君雅愛
此書包羅最新照像方
法及照像家所必不可
少者也惜乎出版無多
新速購取爲要　每冊
價洋五角
上海華英大藥房啓
乙4069

老太古告白

太古　B　S　水火險公司

倫敦醫船西火險公司
桐里仁火險公司
叭哈定火險公司
豐司勞治火險公司
家定火險公司

啓者本行經理以
上五保險公司事
務現可代客保房
屋棧房及各屋內
所有衣服生財貨
物保費格外公
道本行更設經理
處在寧波鎮江蕪
湖九江漢口宜昌
蘇州杭州沙市烟
台天津牛莊等處
貴客欲保者請駕
面議可也特此佈
丁1

永昌洋行

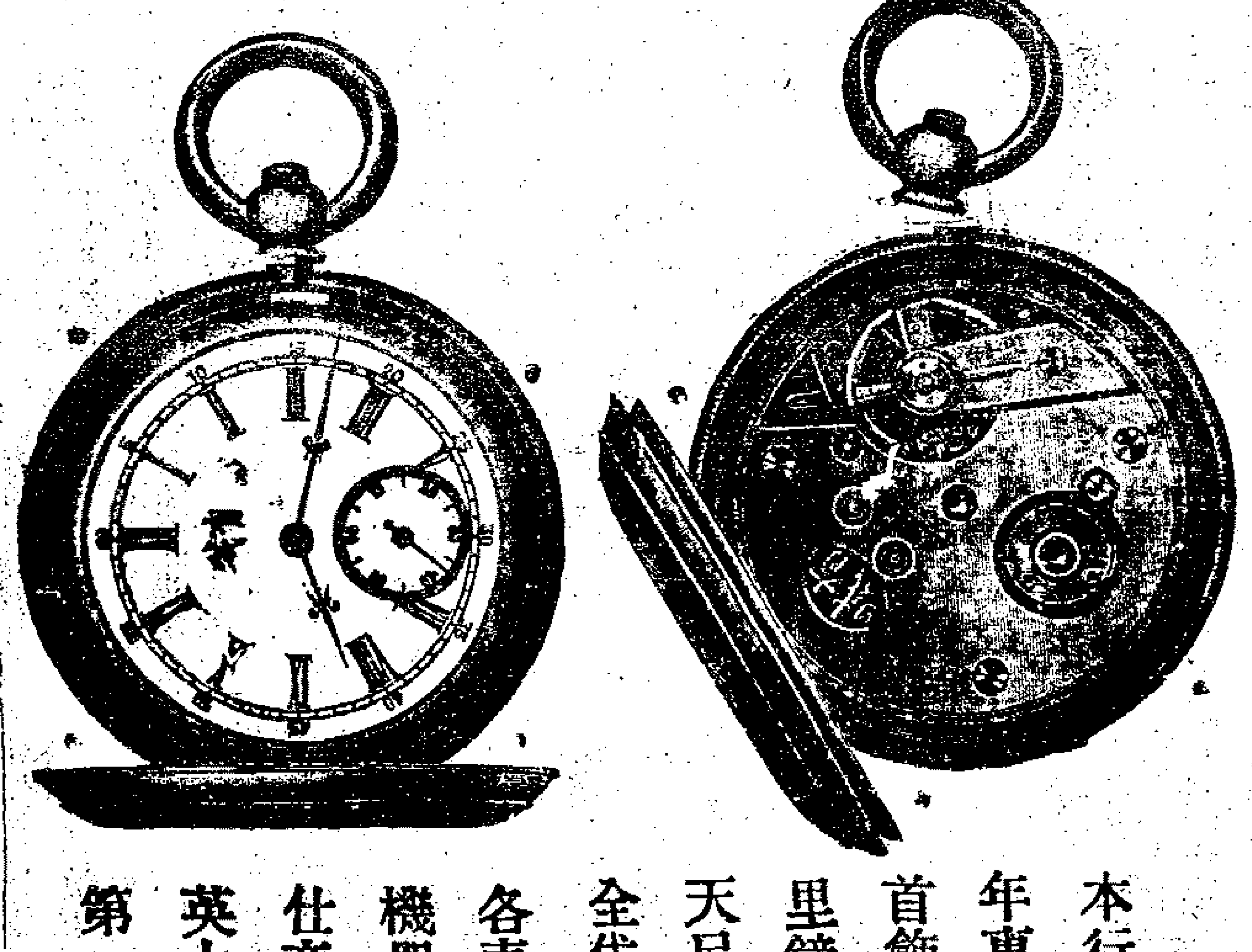

本行開設四十餘
年專售各色金銀
首飾各色鐘表千
里鏡眼鏡打樣量
天尺機器一切俱
全代理有贓金銀
各表並修理打樣
機器鐘表等物凡
仕商賜顧者請至
英大馬路黃浦灘
第一號便是　甲649

英國梅醫生紅色補身丸功效啓　補
益之劑非兼治病不特補之無益而且
有害本醫生製此紅色補身丸乃補中
益氣兼治病之方故服是丸者恆噴噴
稱美中行環球之間歷有年數舉凡疑
難虛損各症醫家東手者以紅色補身
丸投之身論男婦老幼無不沈苟立起
洵海上濟世之仙丹延年益壽之具劑
也讓登所治之症於左〇一治腦筋斷
損神志昏惰以及健忘等症〇一治諸
虛百損五勞七傷〇一治氣力消乏手
足厥冷腿足浮癱骨節疹痛〇一治頭
痛目眩耳鳴心悸〇一治血虛血枯咯
血失血各種血症〇一治夢遺淋濁陽
痿陰虛〇一治婦女經水愆期閉經阻
經赤白帶下及經色不正者〇一治小
兒遺尿病後元虛形容疳削〇一治各
種花柳遺毒楊梅下疳〇一治戒鴉片
後神志不寶常服是丸能保永無他患
服是丸者宜於飯後略忌生冷油膩
不易消化之品服法詳載仿單賜顧
者請認中國貴人商標爲記庶不致誤
監製者英國梅醫生總發行所英大
馬路拾六號大西藥公司專託中西大
藥房中法大藥房南洋大藥房發售每
瓶一元每打十二瓶十元
乙4284

新到各色玻璃洋釘

本號自運名廠五
色厚花玻璃薄花
玻璃眞老牌淨光
玻璃銀光玻璃淨
光厚大玻璃適配
門面鼎宜花旗釘
法西釘牛毛毡帶
蔻卅發格外克已
承業賜顧請移玉
至本號面議
上海法大馬路與
毫街南口恆發
廣告
乙42[illegible]2

寶順洋行保險

本行設申最先
辦理火險歷有
年所敷公司在
上海創立百餘
年資本頗巨賠
款迅速恐未周
知爰特登報無
論行號棧房生
財家私一律可
保價材克已倘
荷見顧請至二
馬路外灘本行
賬房面議此佈
甲542